

PORTFOLIO

Angéline Maillot - 2024 à 2026



ANGELINA MAILLOT

Passionnée par la conception d'espaces, j'apporte créativité et curiosité.



CONTACT

- 07 81 05 26 12
- angelina.maillot@yahoo.com
- 56000 - VANNES
- Véhiculée

FORMATION

- ARCHITECTURE D'INTÉRIEUR
2022 à 2027
IFAT - Vannes
- BACCALAURÉAT GÉNÉRAL
2019 à 2022
Lycée Geoffroy Saint-Hilaire,
Etampes (91)
Spécialités : HGGSP et SES.
Mention obtenue : assez bien

COMPÉTENCES

Maîtrise des logiciels :

- Microsoft Office
- AutoCad
- Twinmotion
- Photoshop
- Illustrator
- Indesign
- Sketchup
- Archicad
- Enscape
- Procreate

CENTRE D'INTERETS

- Dessin
- Cinéma
- Cuisine
- Lecture
- Mode
- Escalade

LANGUES

- Français
- Anglais



QUALITES

- Assidue
- Travail en équipe
- Motivée
- Ouverte d'esprit
- Créative
- Ordonnée

EXPÉRIENCES PROFESSIONNELLES

- **AUTO-ENTREPRENEUSE - DESSINATRICE & MODÉLISATRICE 3D**
Depuis Janvier 2026
 - Collaboration principale : Atelier de menuiserie CasaGhJulia (Ajaccio)
- **EMPLOI - CONFORAMA, VANNES (56)**
Mai 2024 à Septembre 2025
 - Hôtesse de caisse
- **EMPLOI - BUFFALO GRILL, VANNES (56)**
Septembre 2023 à Mai 2024
 - Employée de restauration
- **EMPLOI SAISONNIER - FLAMMARION, SERMAISES (45)**
Juillet à Août 2023
 - Employée Logistique : Préparation de commande

EXPÉRIENCES STAGES

- **STAGE ETUDIANT - DIOMAT DESIGN HOME & ARCHITECTURE - ETANG SALÉ, LA RÉUNION (97427)**
16 Février au 06 Mars 2026
 - Dessin Architectural (plans, coupe, élévations)
 - 3D et Rendu réaliste
 - Visite de chantier
 - Présentation client
- **STAGE ETUDIANT - CORREDOR JUAN CAMILO ARCHITECTE-URBANISTE - MARSEILLE (13)**
20 Octobre au 07 Novembre 2025
 - Relevé d'état des lieux
 - Dessin Architectural (plans, coupe, élévations)
 - 3D et Rendu réaliste
 - Visite de chantier
 - Rendez-vous client
- **STAGE ETUDIANT - ATELIER K ARCHITECTURE, CRACH (56)**
10 au 28 Février 2025
 - Recherches matériaux/mobiliers/inspirations et moodboard
 - Conception de salle de bain, agencements intérieurs (plans, coupes élévations)
 - Visite de chantier
- **STAGE ETUDIANT - PENSÉE ARCHITECTURE & INTÉRIEUR, CRACH (56)**
28 Octobre au 15 Novembre 2024
 - Recherches matériaux/mobiliers/inspirations et moodboard
 - Agencement et aménagement intérieurs (plans, coupes élévations)
 - Relevé d'état des lieux
 - Visite de chantier

QUATRIÈME
ANNÉE



CONCEPT STORE NIKE
AIR MAX ONE



PROJET



- BETON SABLE
- AIRMESH
- MIROIR
- VERRE
- ALUMINIUM BROSSÉ

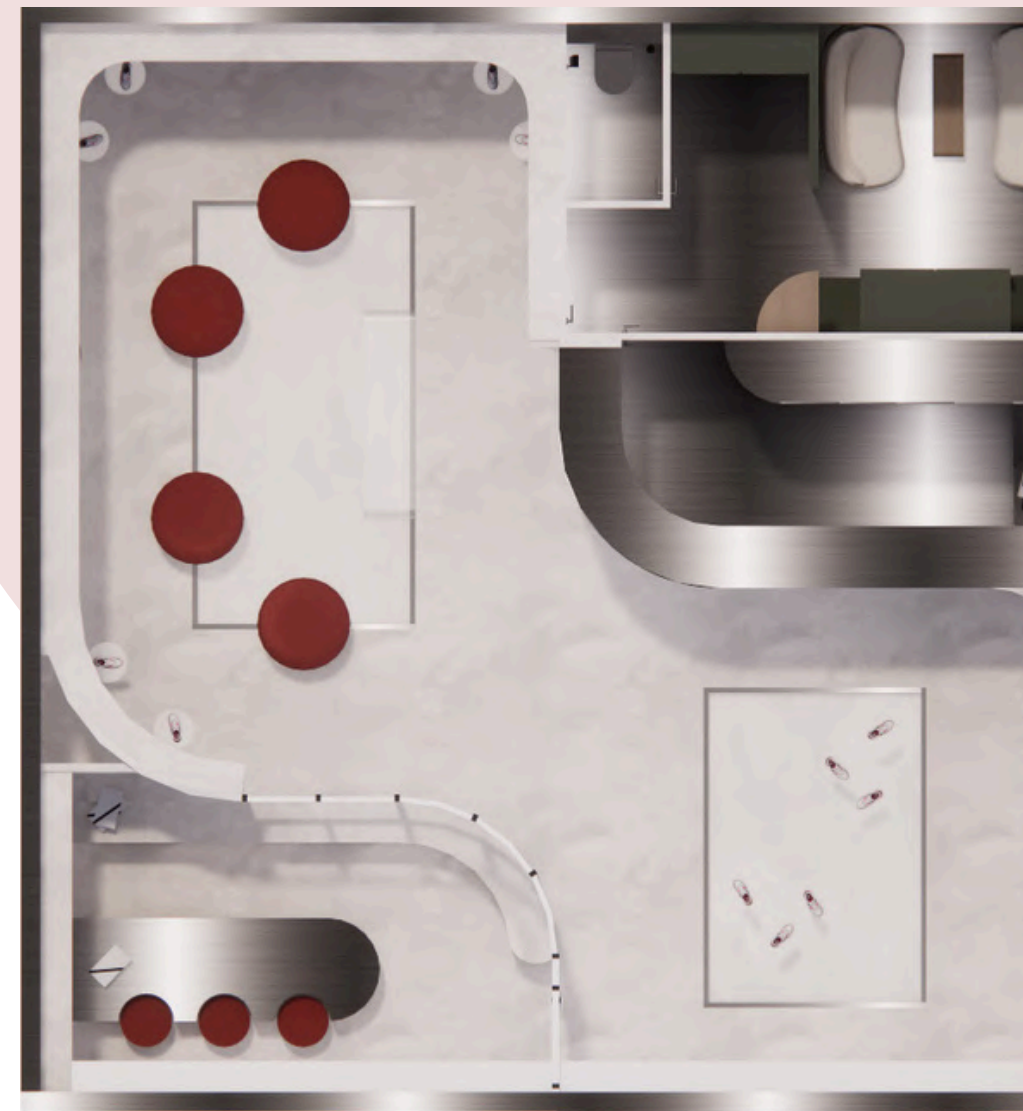

Création d'un concept store dédié à la marque Nike, articulé autour de la mise en valeur du modèle emblématique Air Max 1.

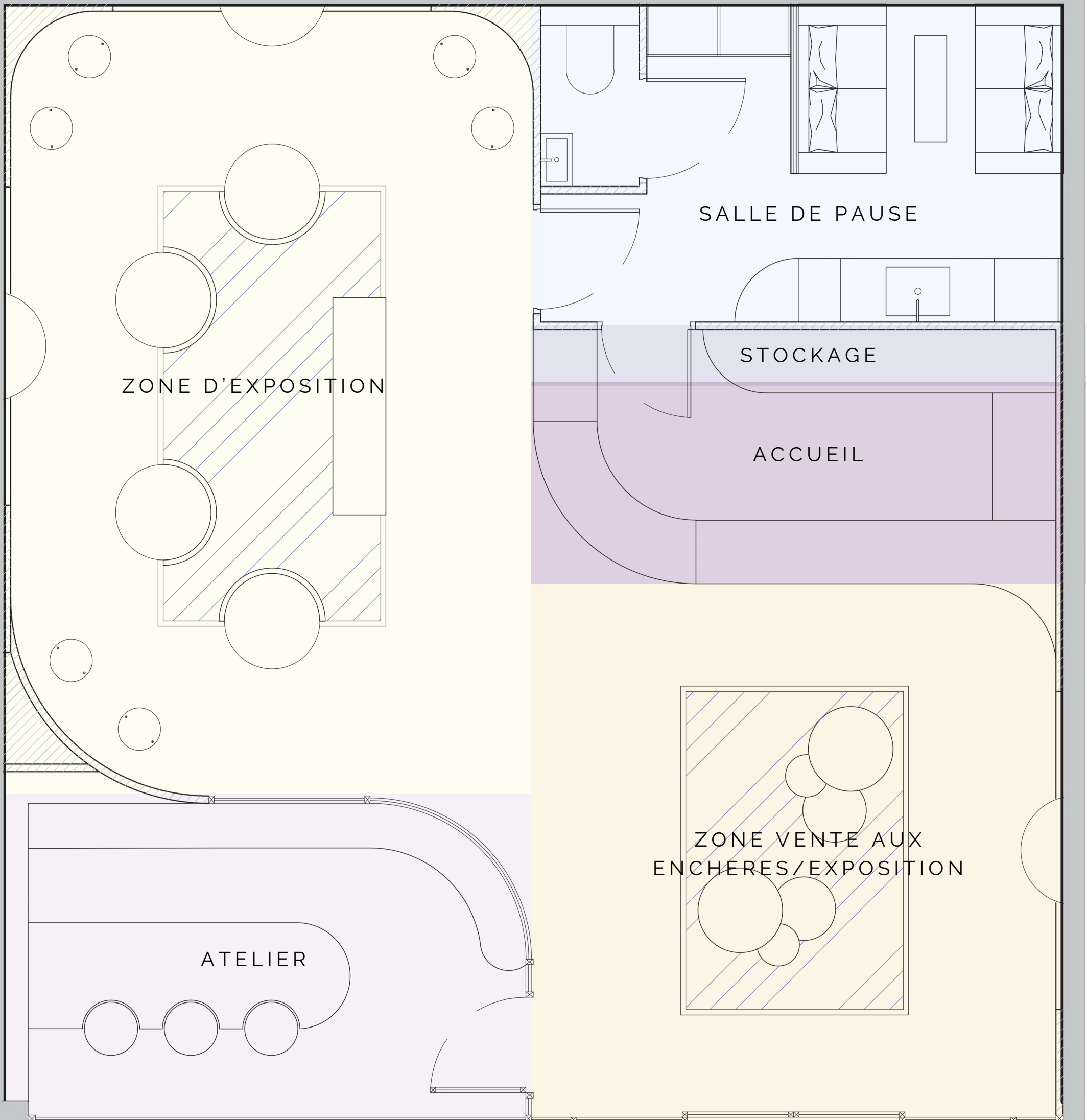

ZONING

CONCEPT STORE

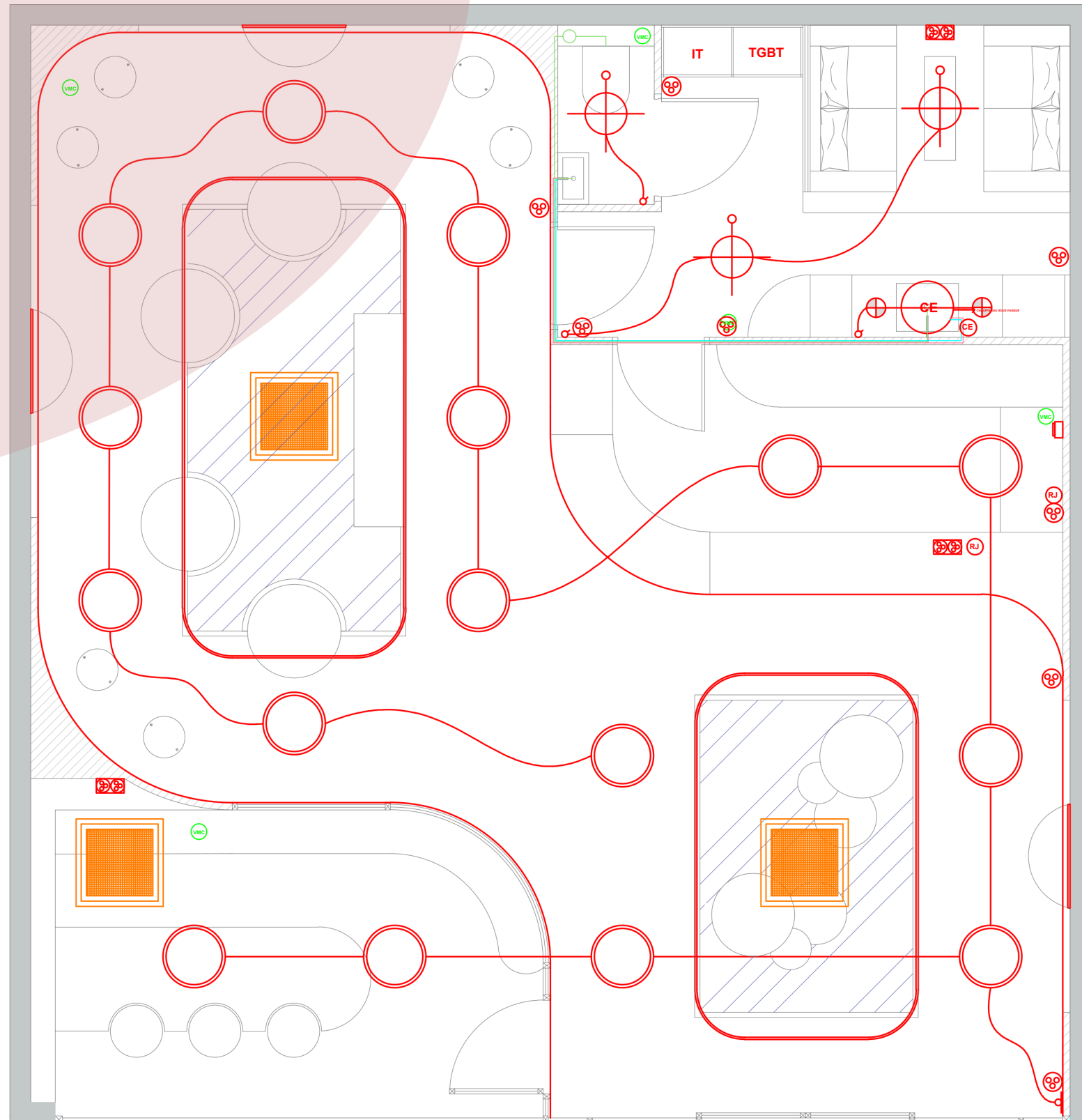
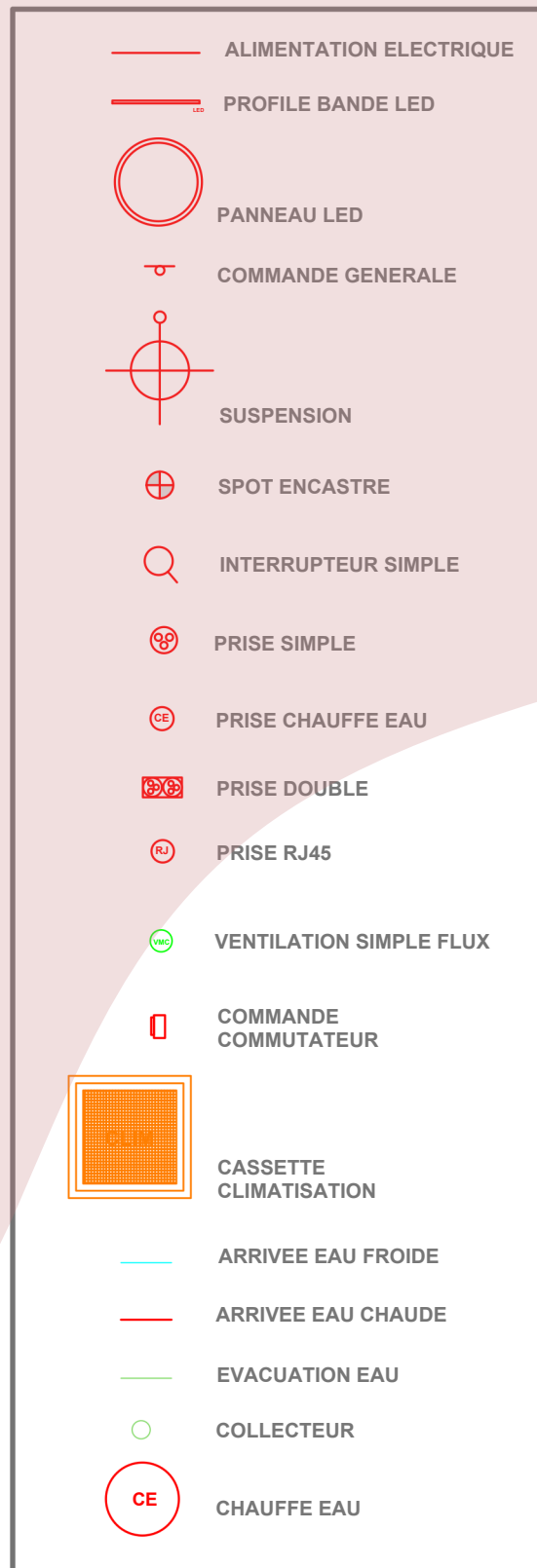

ECH. 1:50

ELEVATIONS

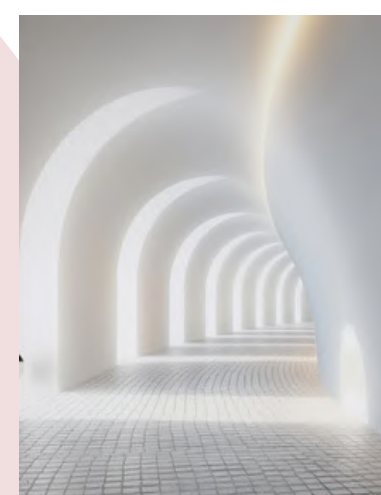
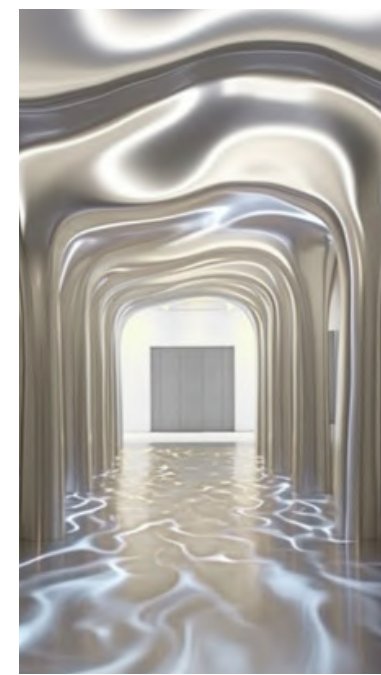
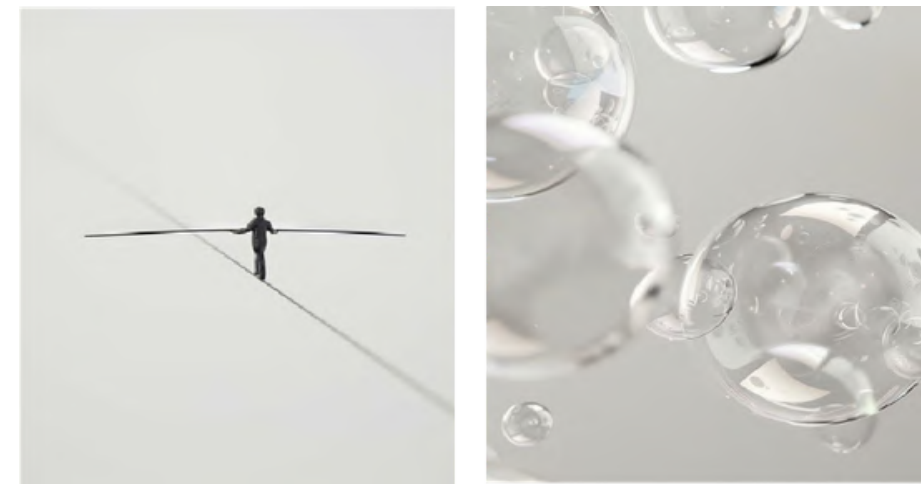

ECH. 1:50



ACCUEIL



EXPOSITION

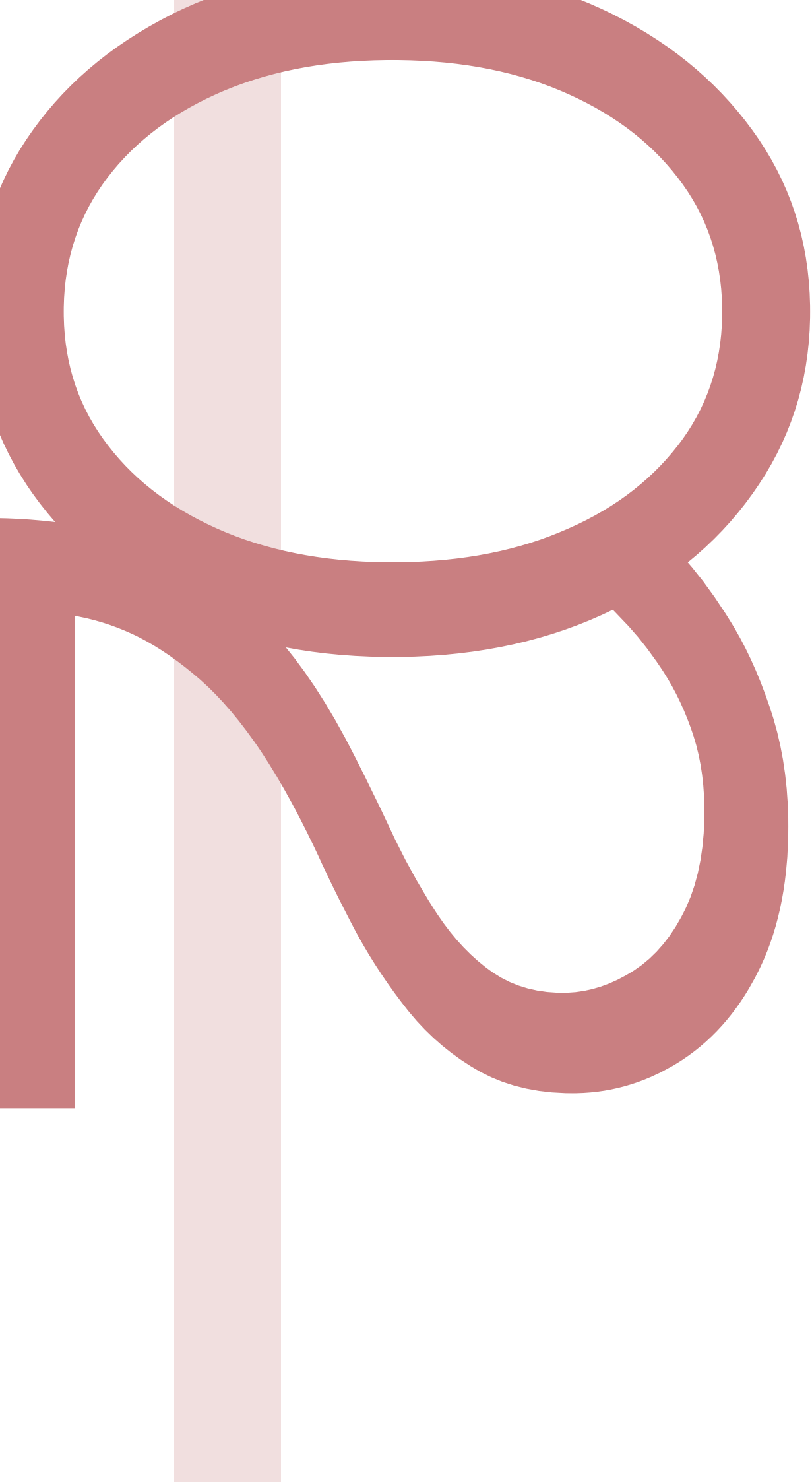

APPARTEMENT POUR UN
COUPLE - MID CENTURY

PLAN

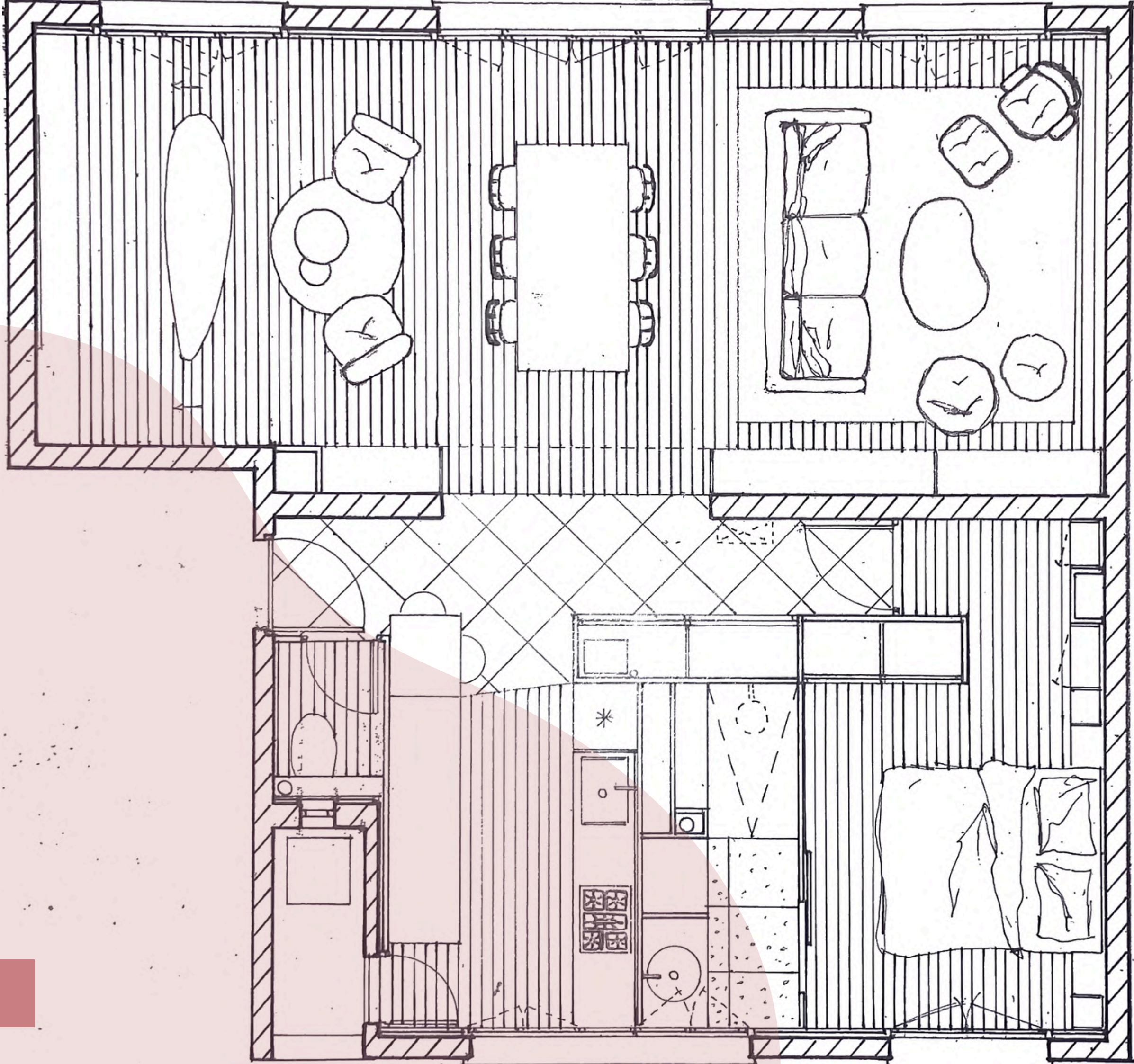

CUISINE





PROJETS DE STAGE

1. VOLUMETRIE

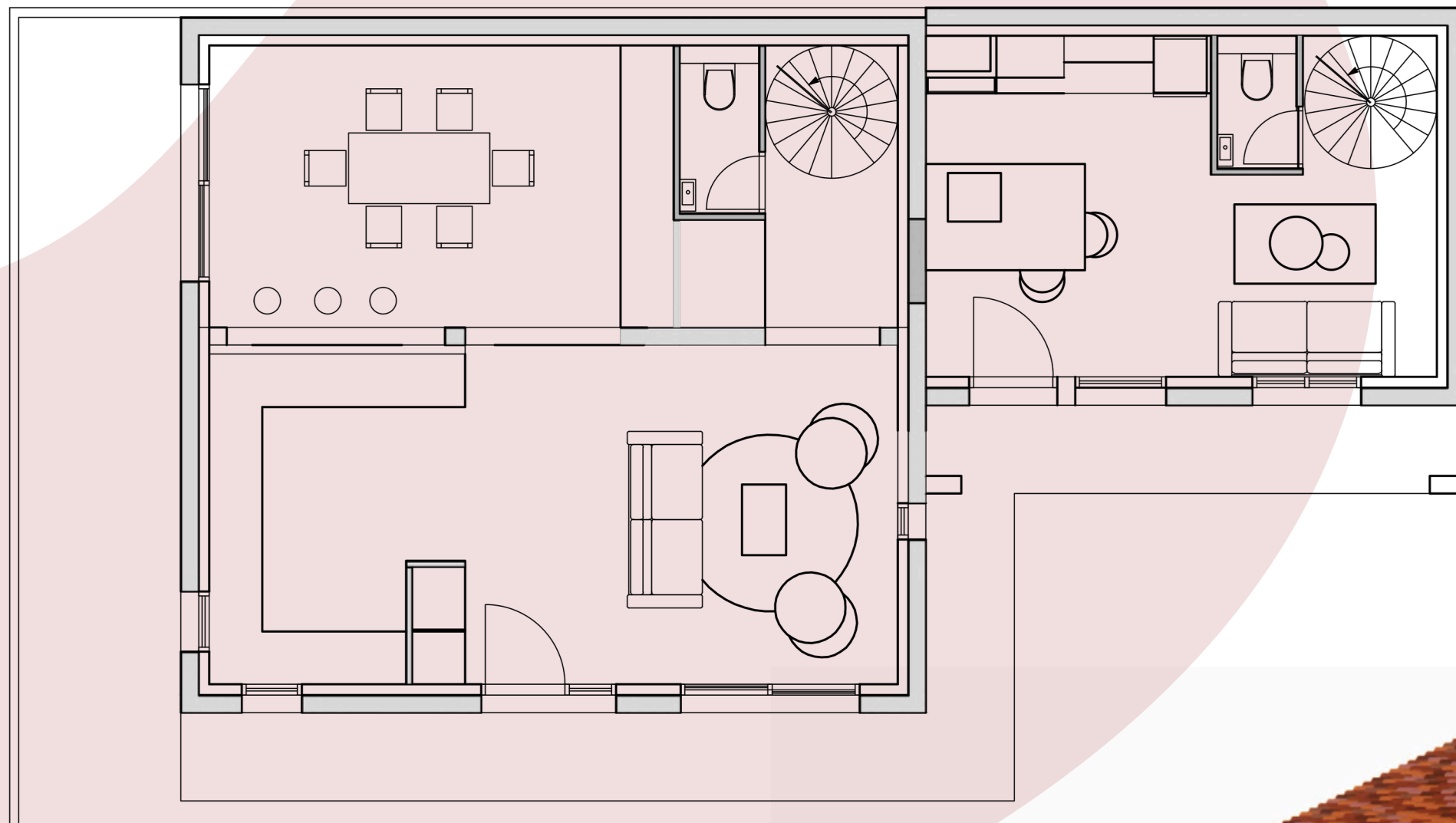

PLAN

Intervention sur l'aménagement intérieur d'un ensemble existant (maison principale et dépendance) ainsi que sur le traitement esthétique des façades.





UISINE



SALON



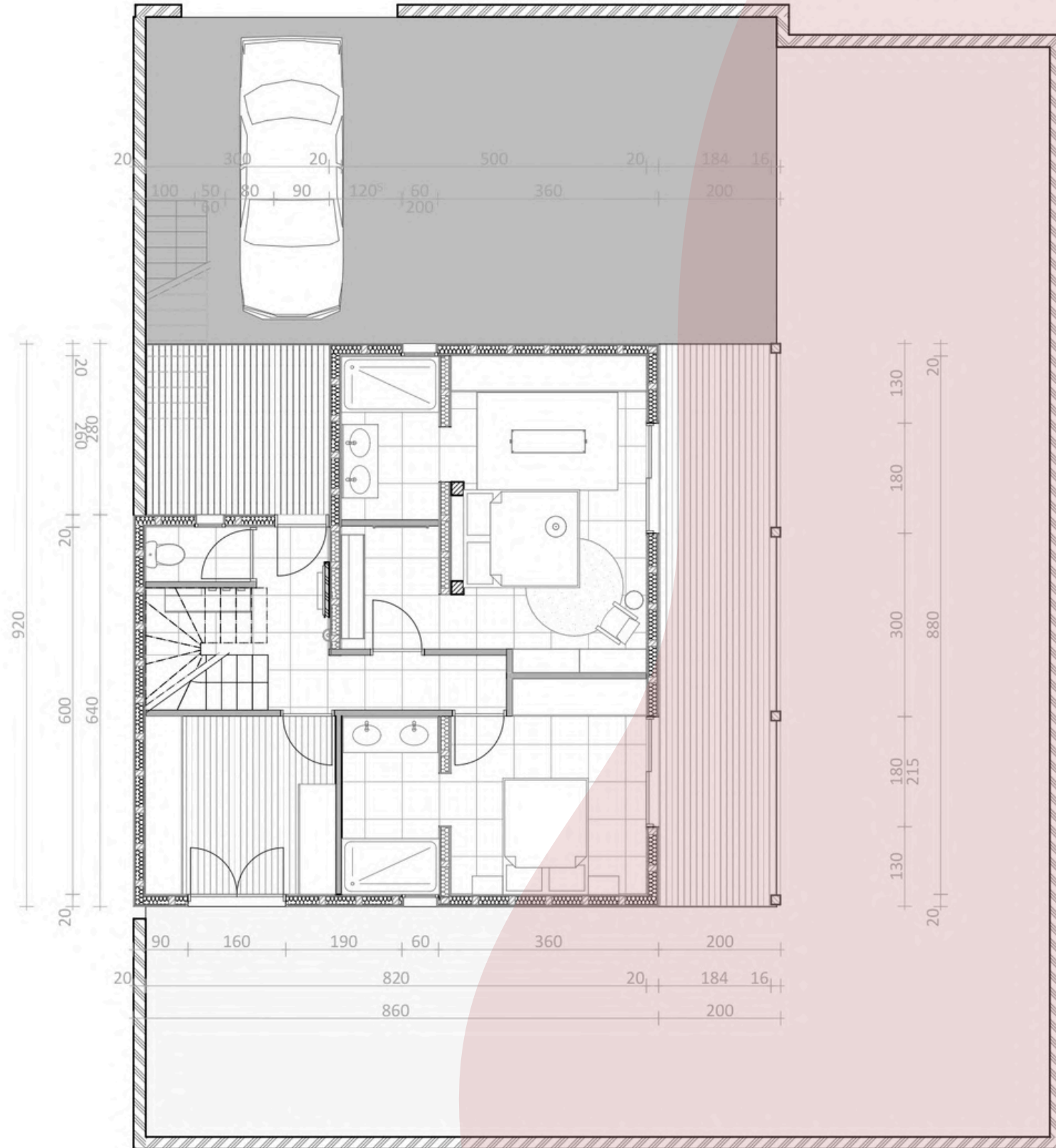
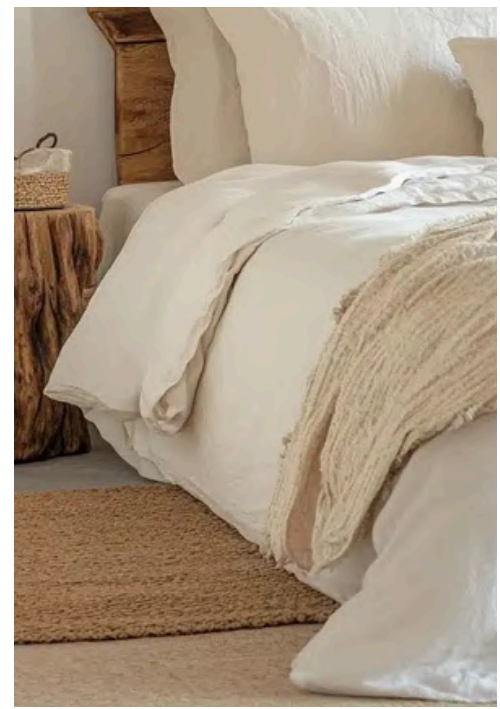

Intervention sur l'aménagement intérieur d'un ensemble existant (entrée et suite parentale).

2.

PLAN

ENTRÉE

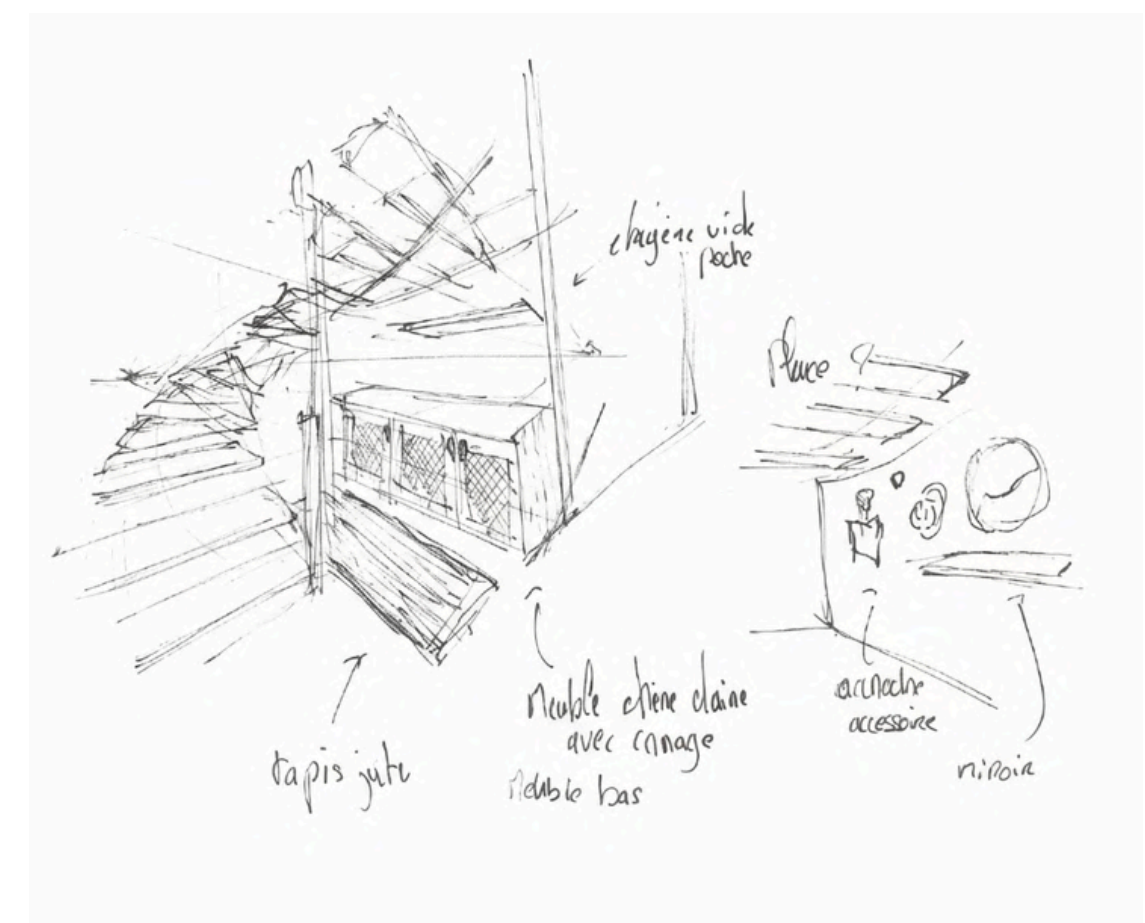
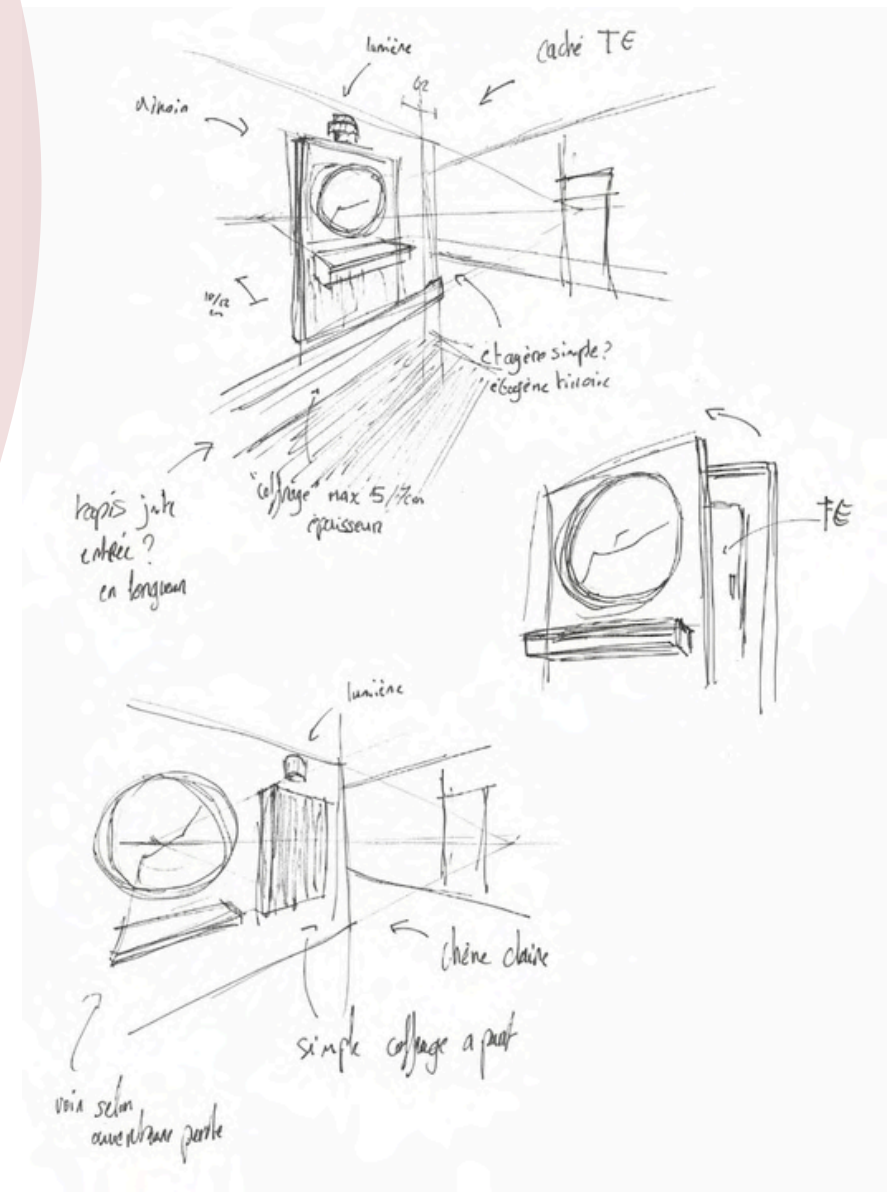



CHAMBRE



BUREAU

3.

Modélisation et visualisation architecturale : définition de l'identité visuelle et rendu 3D pour des bureaux d'une agence d'architecture.





VUE DU BUREAU

4.

R
D
C

Console avec miroir

Canapé tourné vers la télévision

Cloison avec placard et banquette intégrée

Réinterprétation spatiale et esthétique d'un projet architectural existant. Intervention sur le cloisonnement pour optimiser les volumes du RDC (entrée, salon, cuisine) et redéfinition complète de l'agencement de l'étage.





E
ENTRÉE



S
ALON

SALLE DE BAIN

CUISINE



R

+

1

Structure Lits superposés

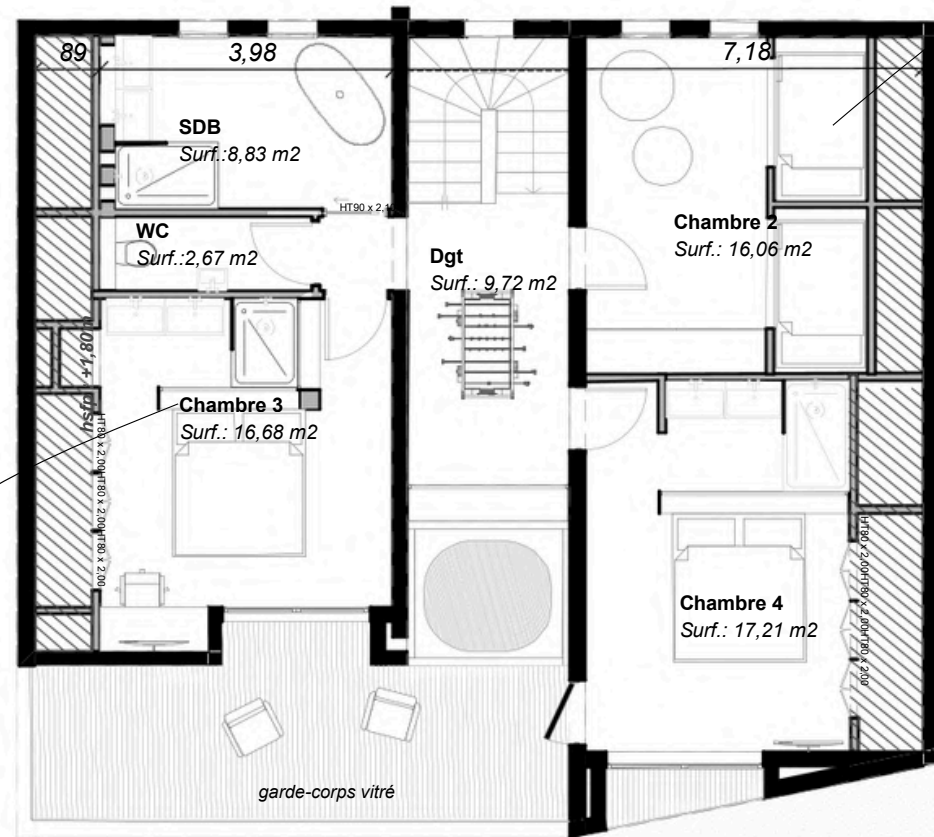

Tête de lit avec verrière atelier

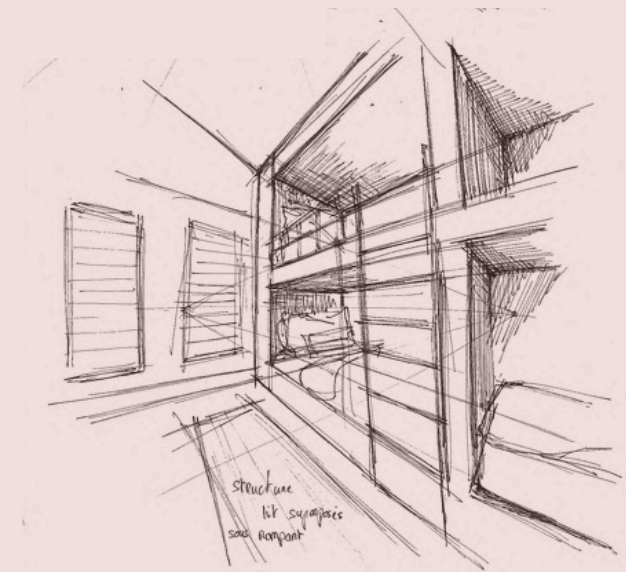



URBANISME
RIVE GAUCHE DE VANNES



PLAN MASSE

Reconversion urbaine et valorisation de la rive gauche de Vannes. Ce projet prolonge le centre-ville jusqu'à sa limite maritime pour créer une continuité urbaine naturelle. Il dynamise le quartier via une mixité d'usages (logements, commerces, parcs) destinée aux résidents et touristes. L'aménagement restructure les flux en privilégiant les mobilités douces pour une circulation fluide et apaisée.

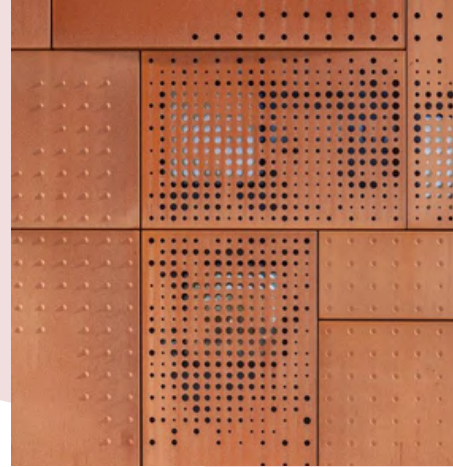

RIVE
GAUCHE

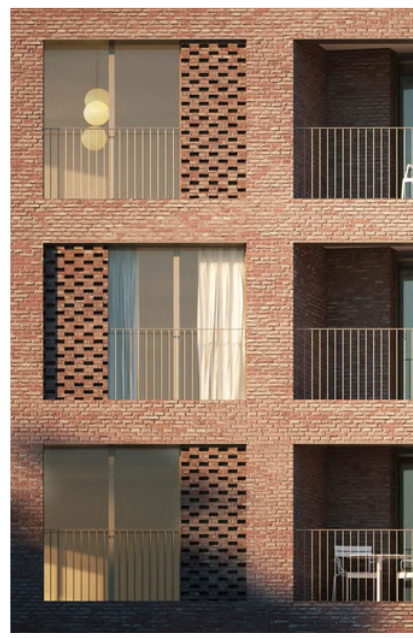
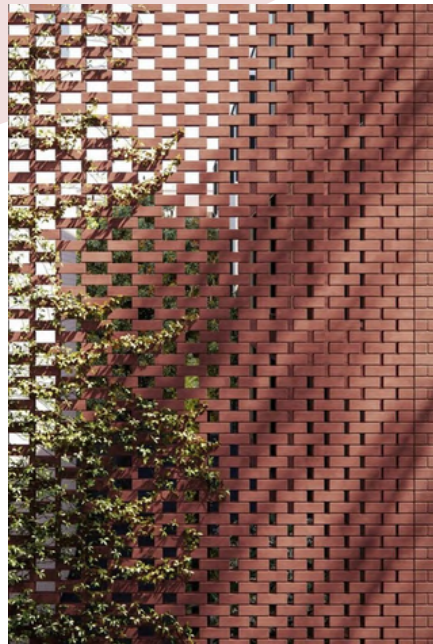

F ACADES GENERALES



D L'ACCÈS URBAIN



COUPE TERRAIN COMMERCES

Aménagement d'un programme mixte articulé
autour d'une place centrale, alliant
commerces de proximité et logements.



P HARMACIE



ZONE INONDABLE





CAFE RESTAURANT
DINARD

PLAN

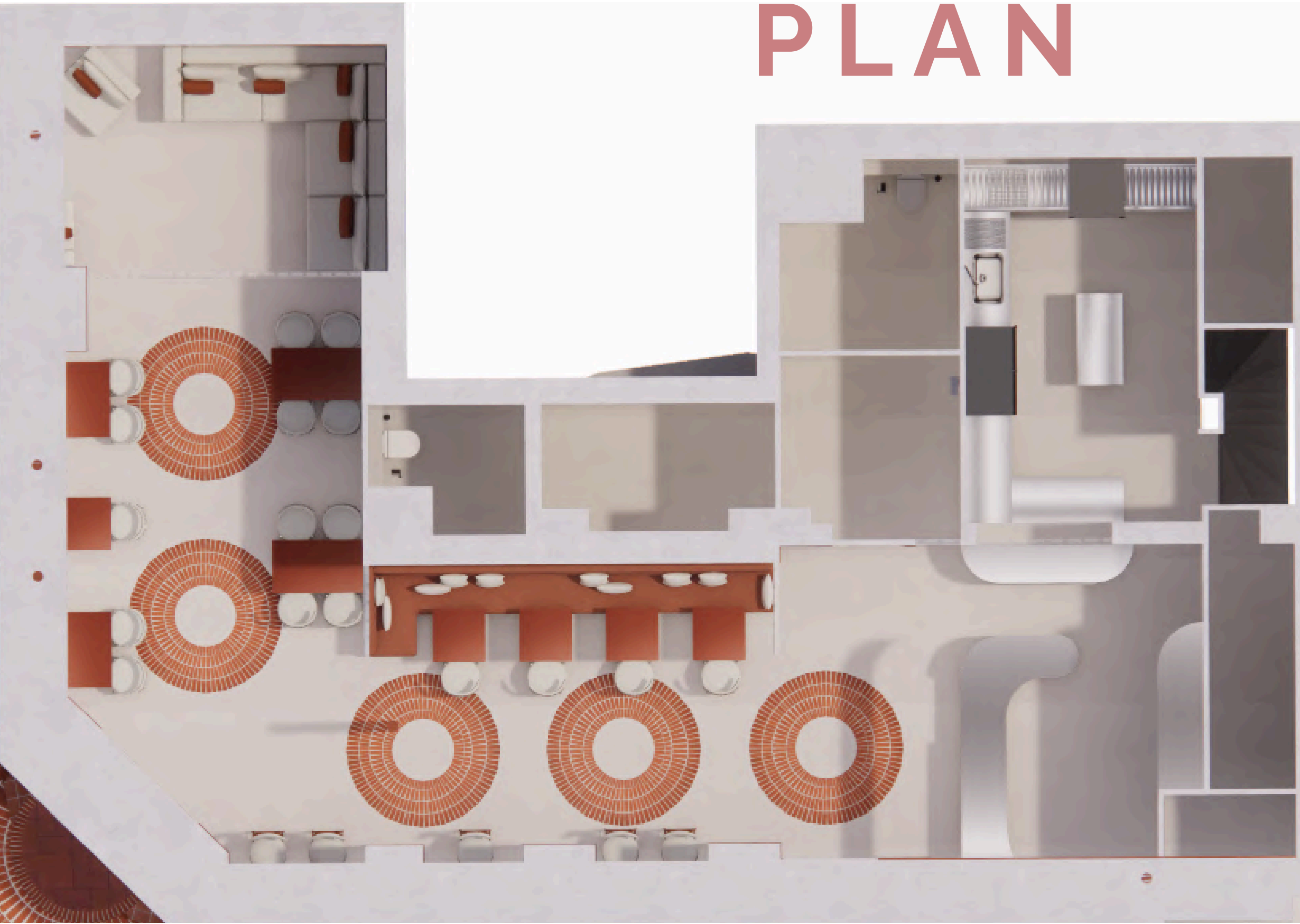

MATERIAUX

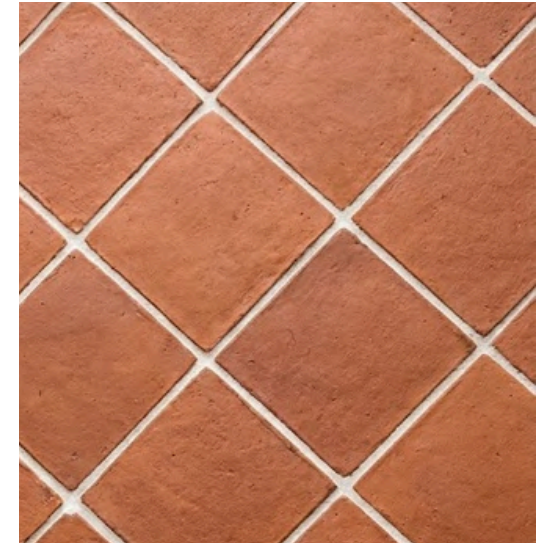
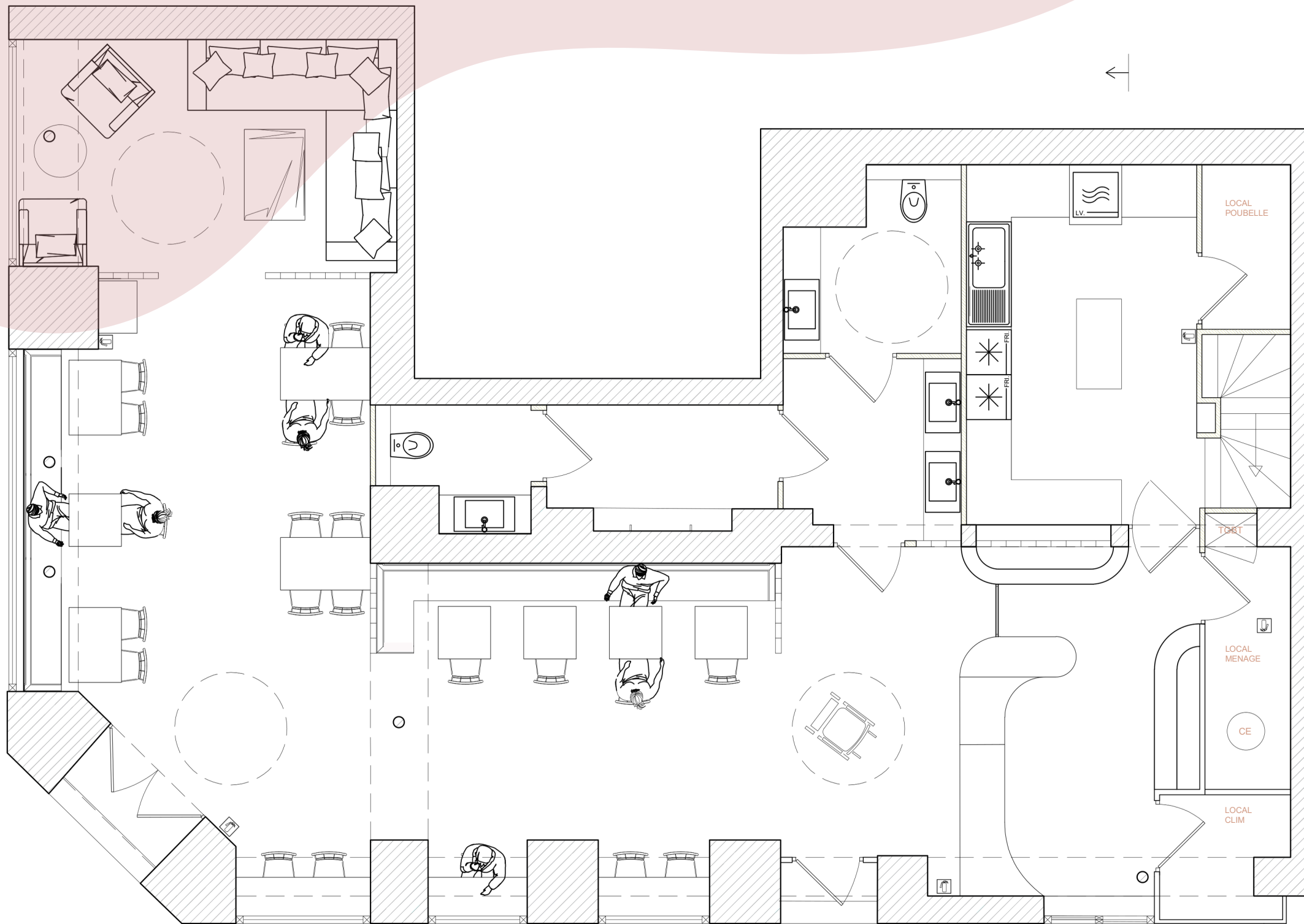



RESTAURATION



RESTAURATION



COMPTOIR

ESPACE COSY



CUISINE



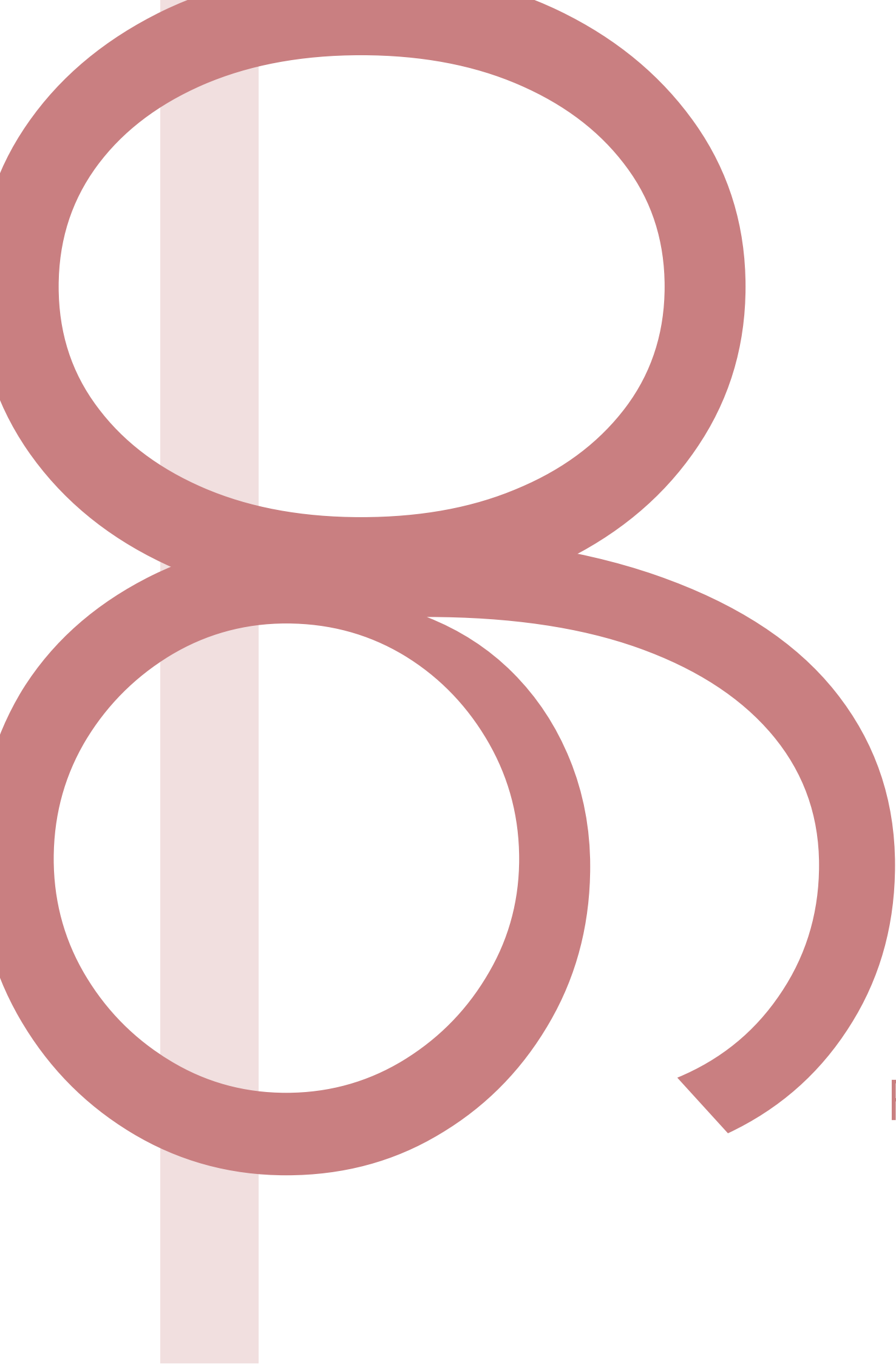

FACADE DE RESTAURANT

Mur en pierre

Structure
métallique



Porte pivotante
en bois et verre



STAND NESPRESSO

AXONOMETRIE

À l'occasion des 40 ans de Nespresso, conception d'un stand éphémère au Paris Café Festival. Ce projet concilie l'engagement écoresponsable de la marque et une expérience client immersive.

Le design repose sur un contraste fort : une enveloppe extérieure brute et de caractère (enduit effet béton) abritant un intérieur chaleureux et réconfortant aux nuances de café (noyer, cuivre et velours).



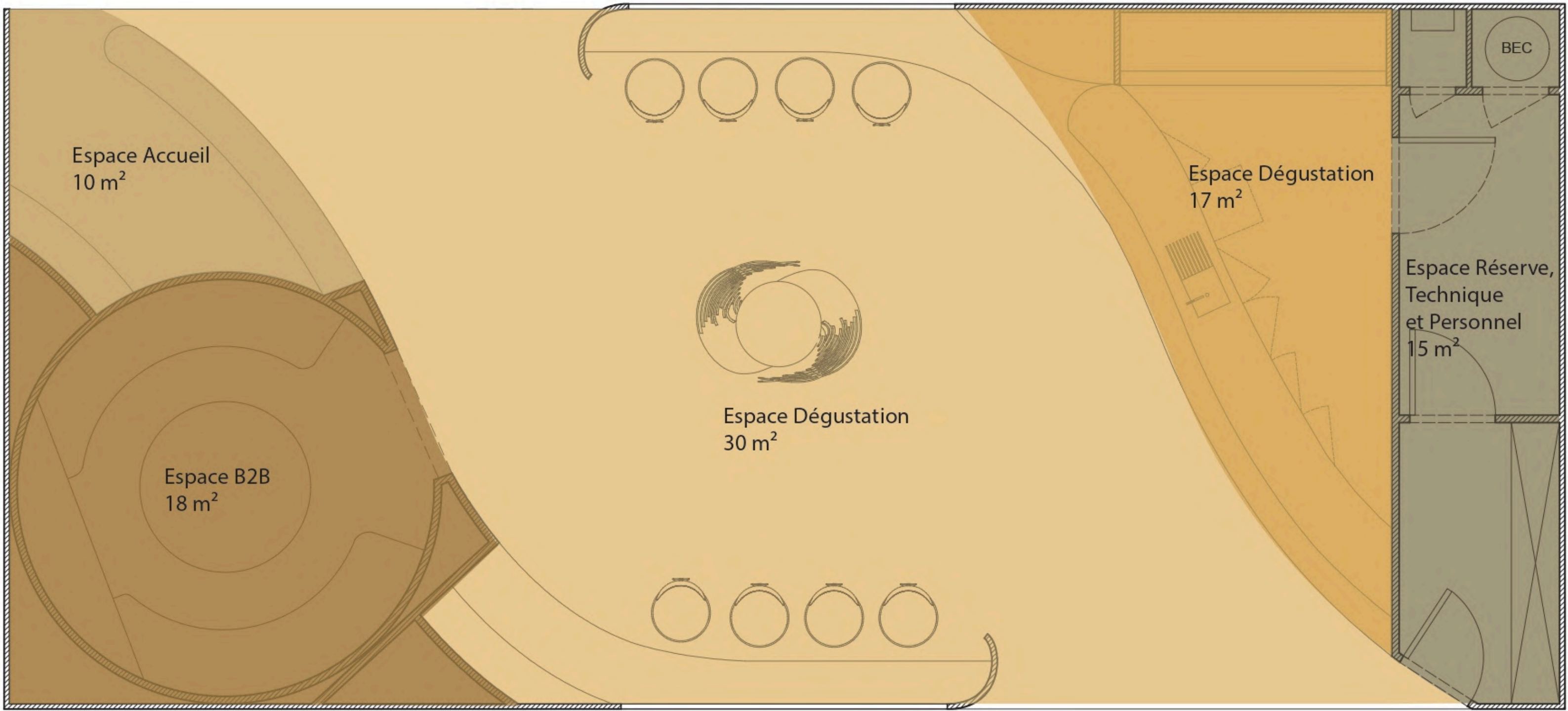

ZONING

ELEVATION



ELEVATION

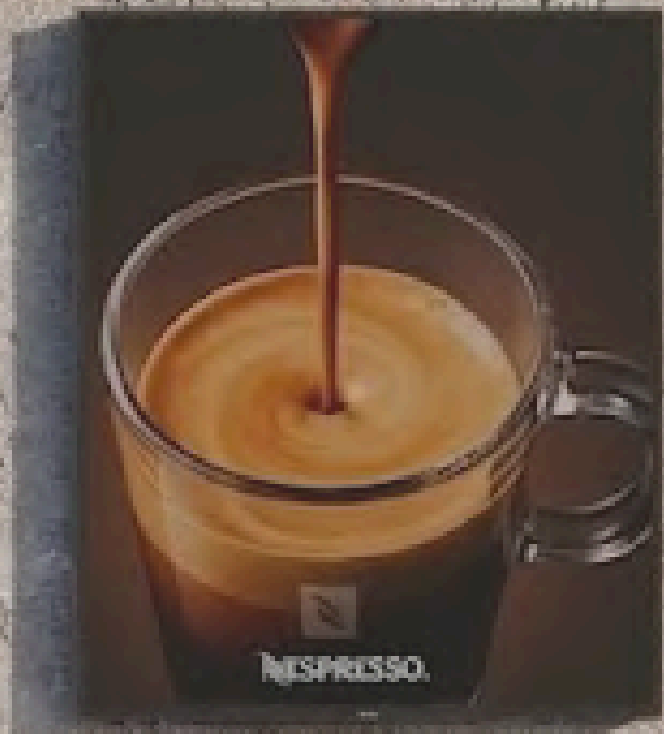



STRUCTURE CENTRALE

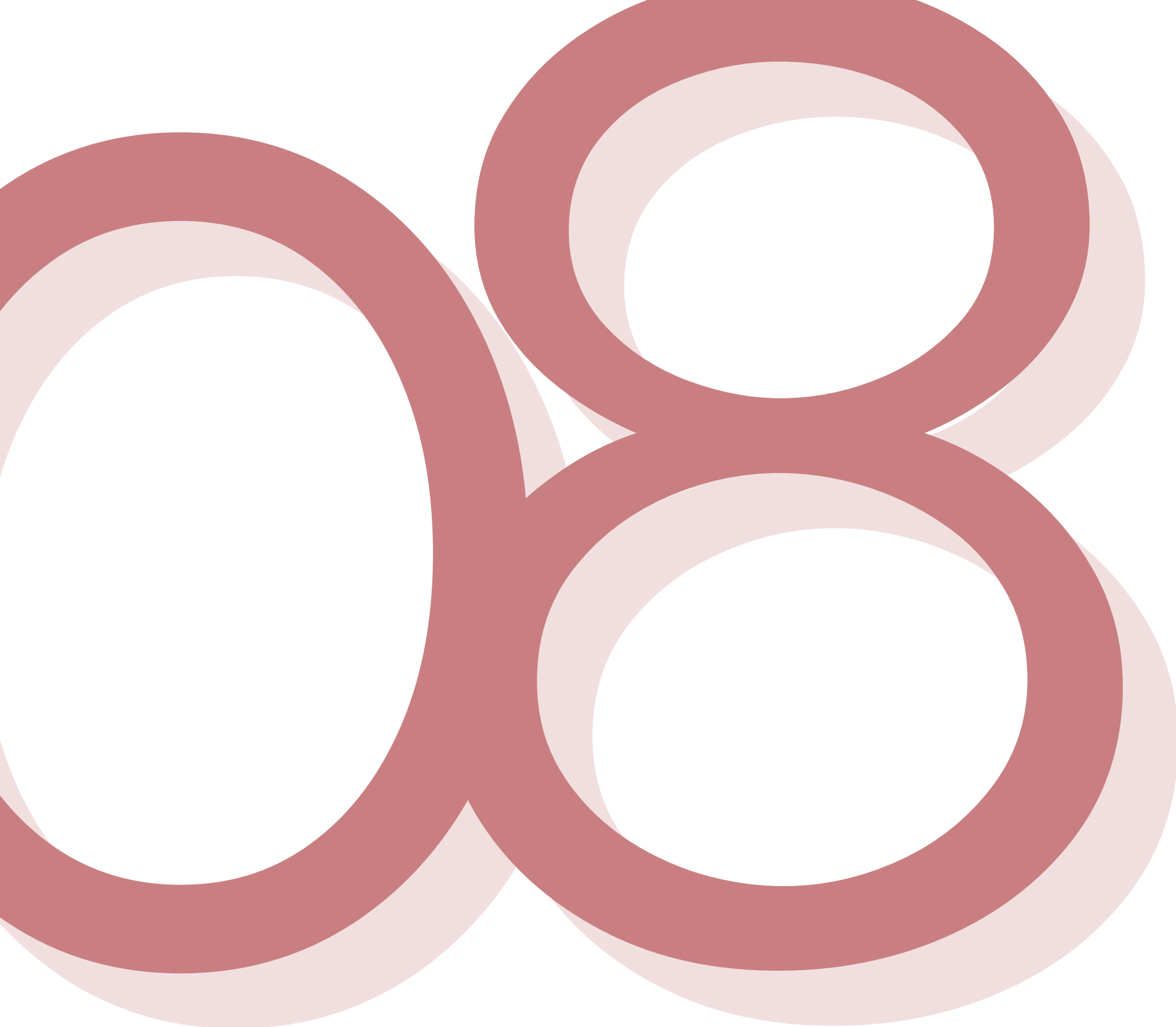

PAYSAGISME
JARDIN D'HÔTE

Le Domaine des Verrières

Surplombant le cœur historique de Vannes, le Domaine des Verrières vous invite à une escale hors du temps.

Dans ce restaurant suspendu sur pilotis, aux allures de jardin d'hiver éternel, la gastronomie se savoure face à une vue imprenable sur les remparts de la ville. Le voyage se poursuit au gré de nos deux serres thématiques, véritables bulles de paix où la nature vous enveloppe.

Que vous soyez de passage pour une pause bucolique ou résident de nos chambres d'hôtes, laissez-vous transporter par ce refuge de verre et de verdure : un dépaysement absolu, entre ciel et histoire.



Chêne Vert



Magnolia à grandes fleurs



Camélias



Agapanthes

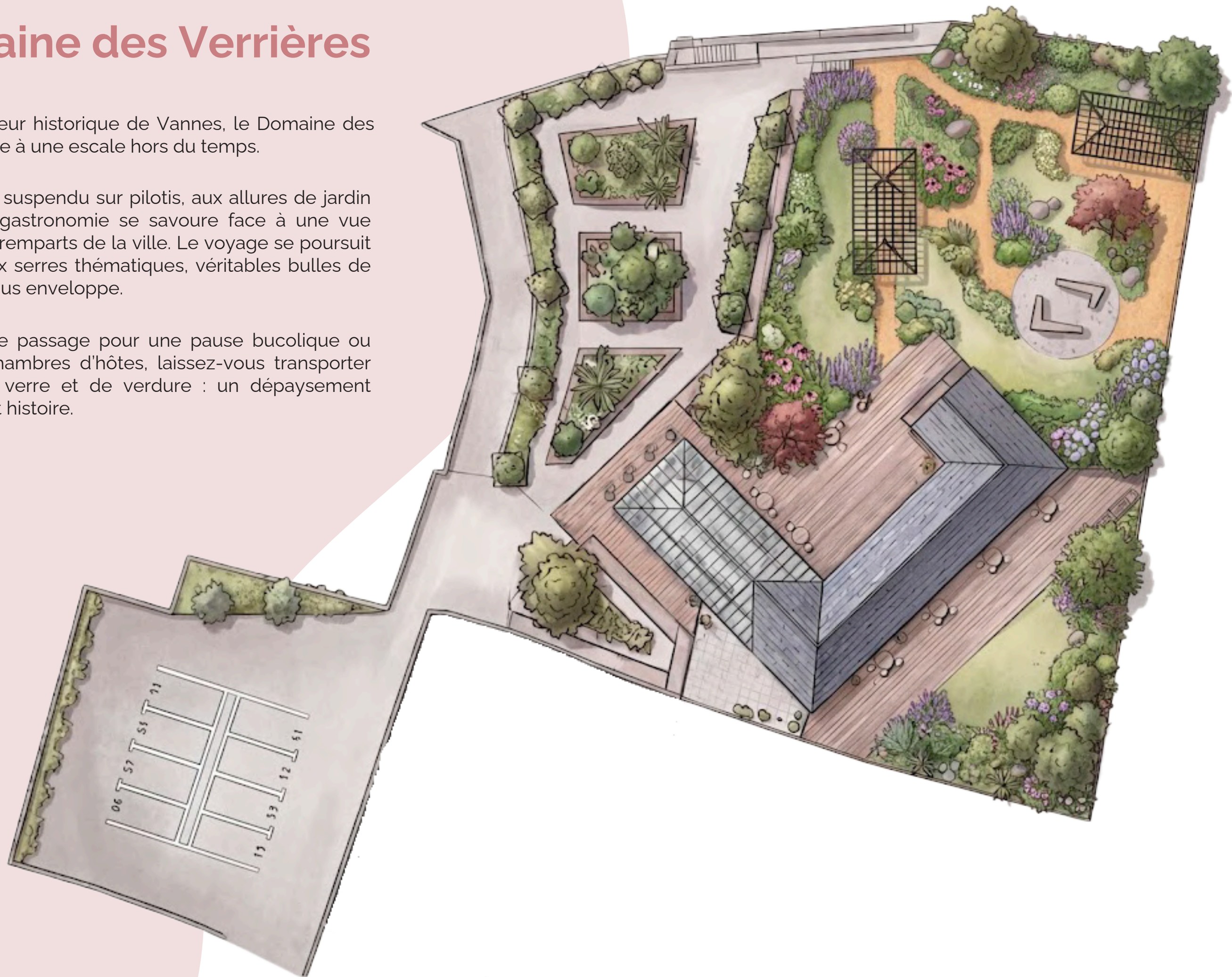

VUE EXTERIEUR



REMPARTS



CHAMBRES D'HÔTES



RESTAURANTS



TROISIÈME
ANNÉE



TINY HOUSE



RDC

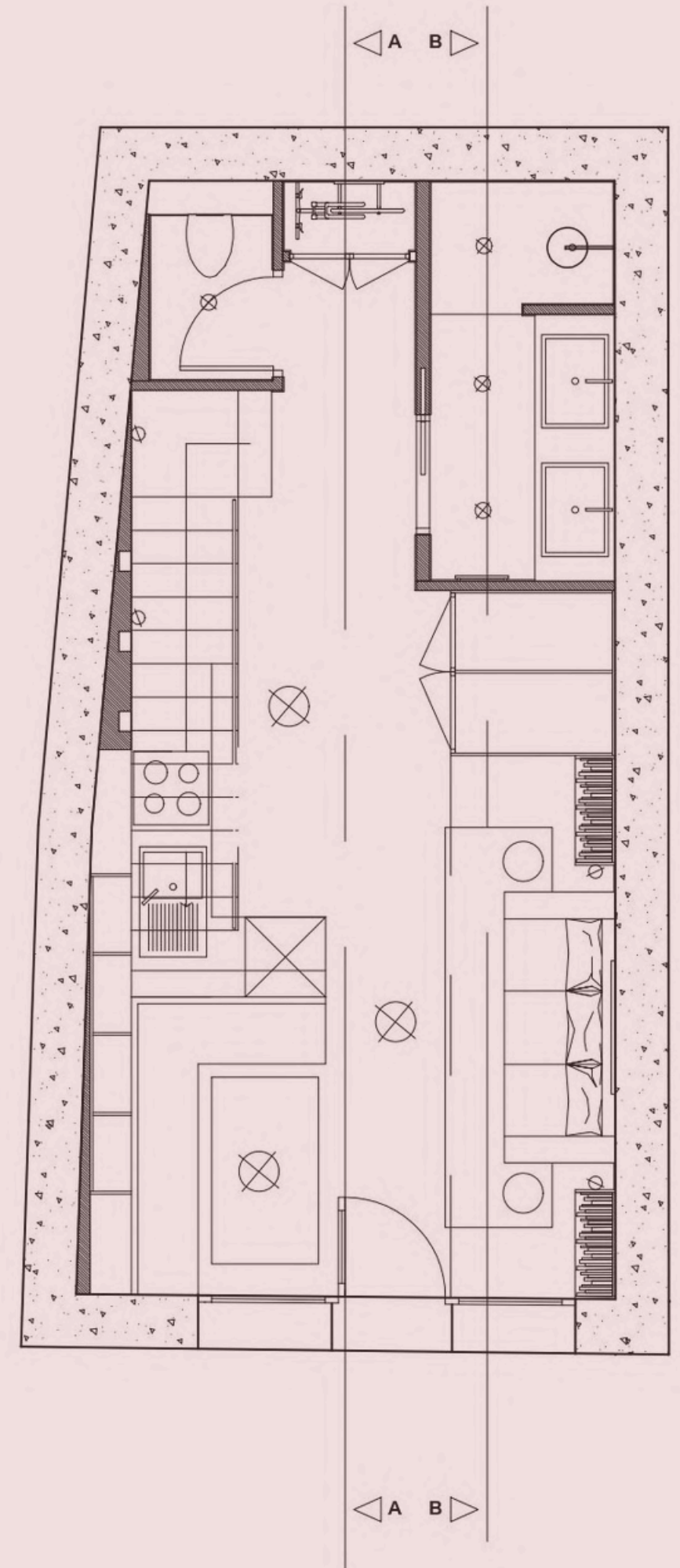
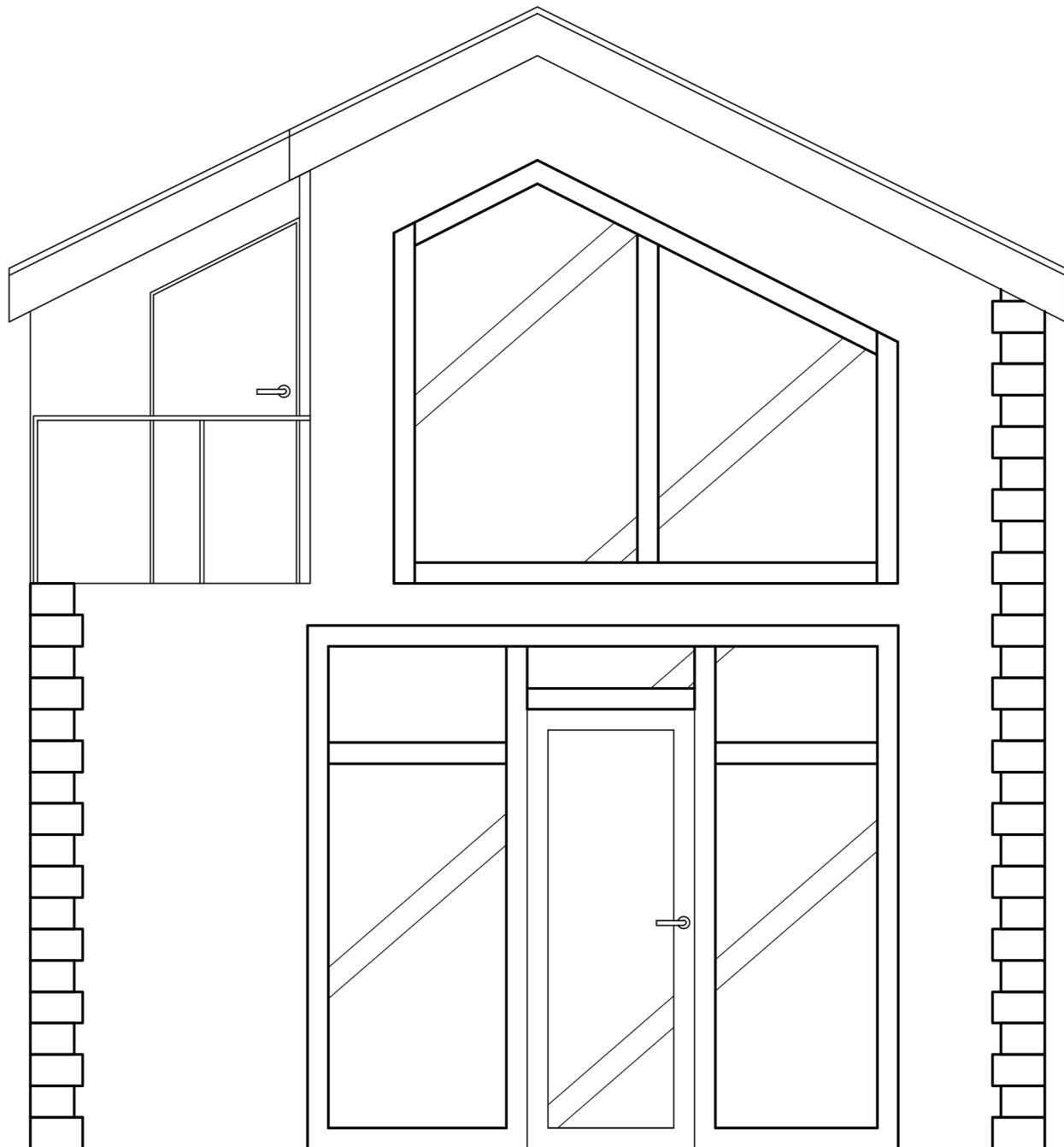

R+1

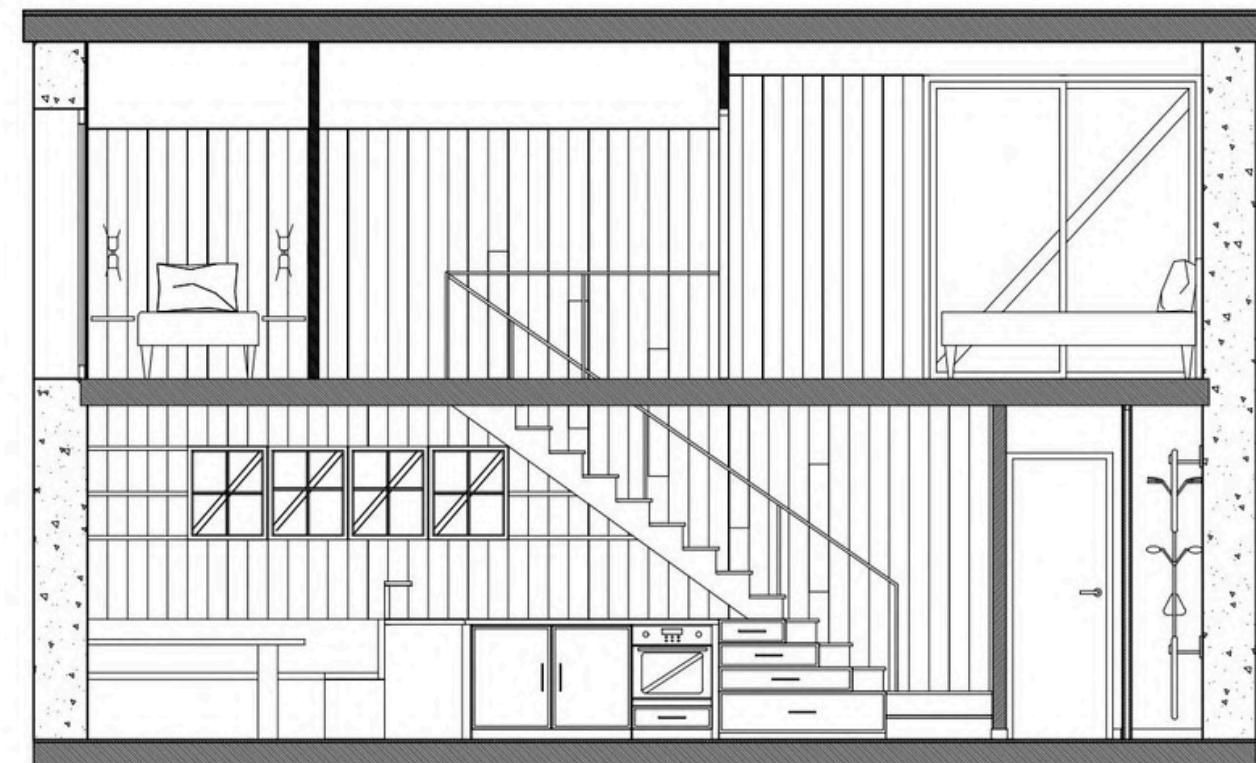
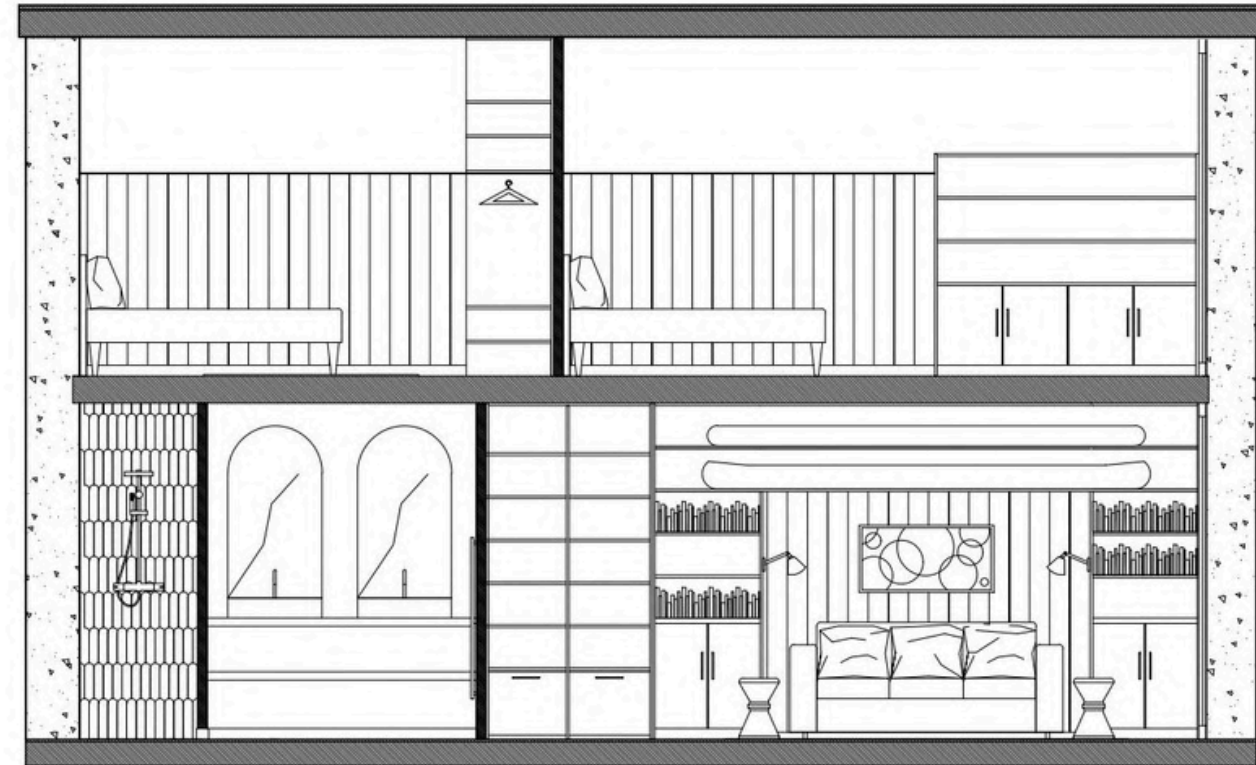
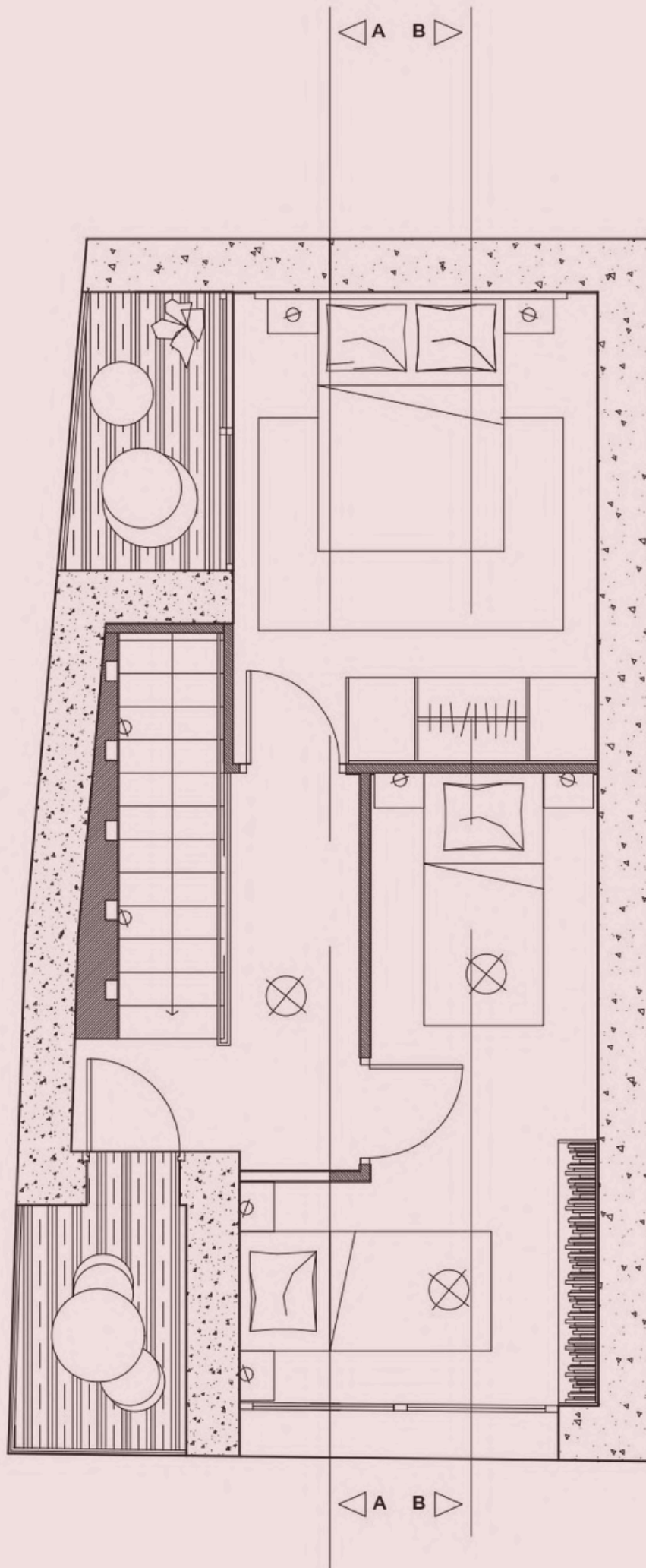

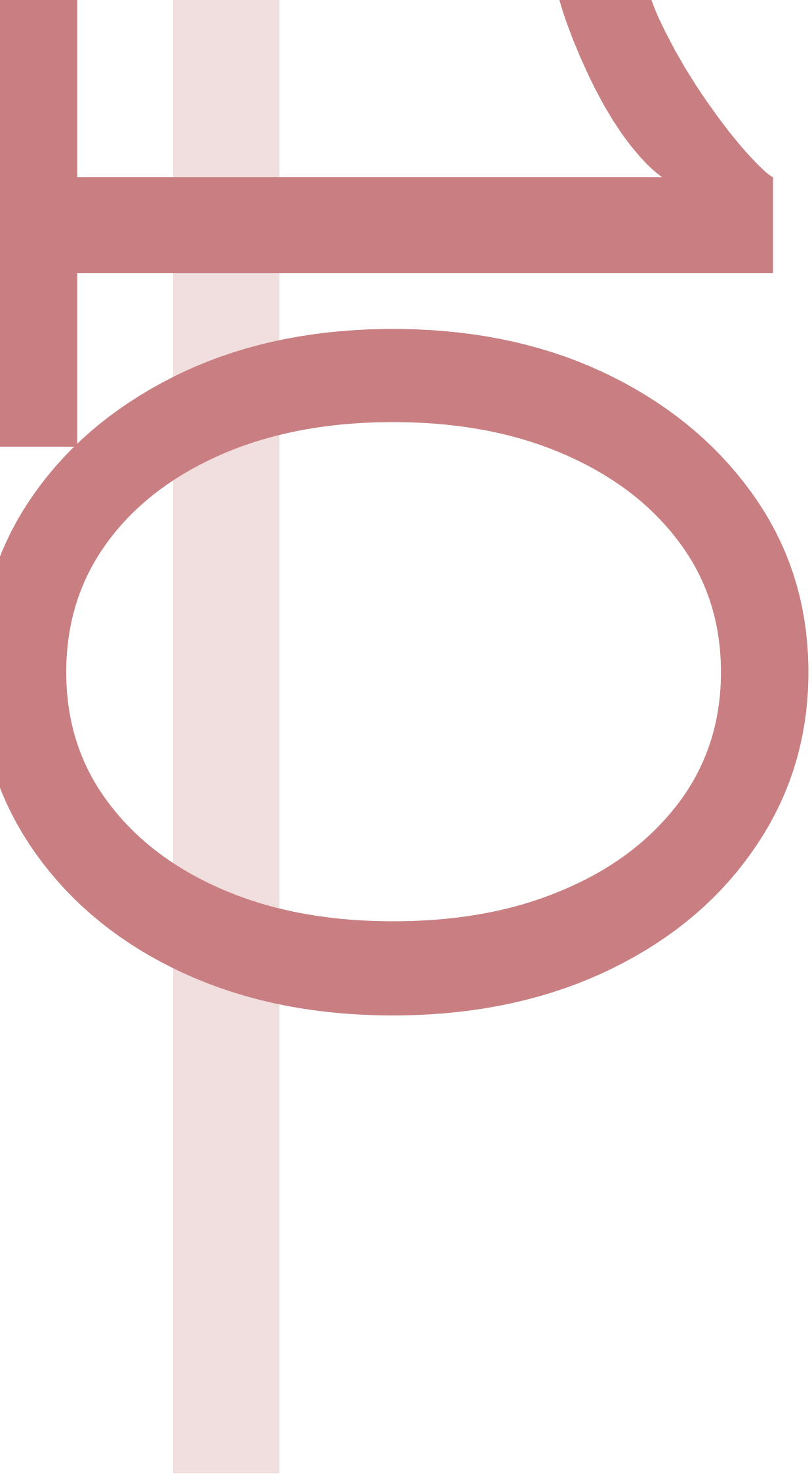

PROJETS DE STAGE

CABINET

D'ORTHOPHONISTE

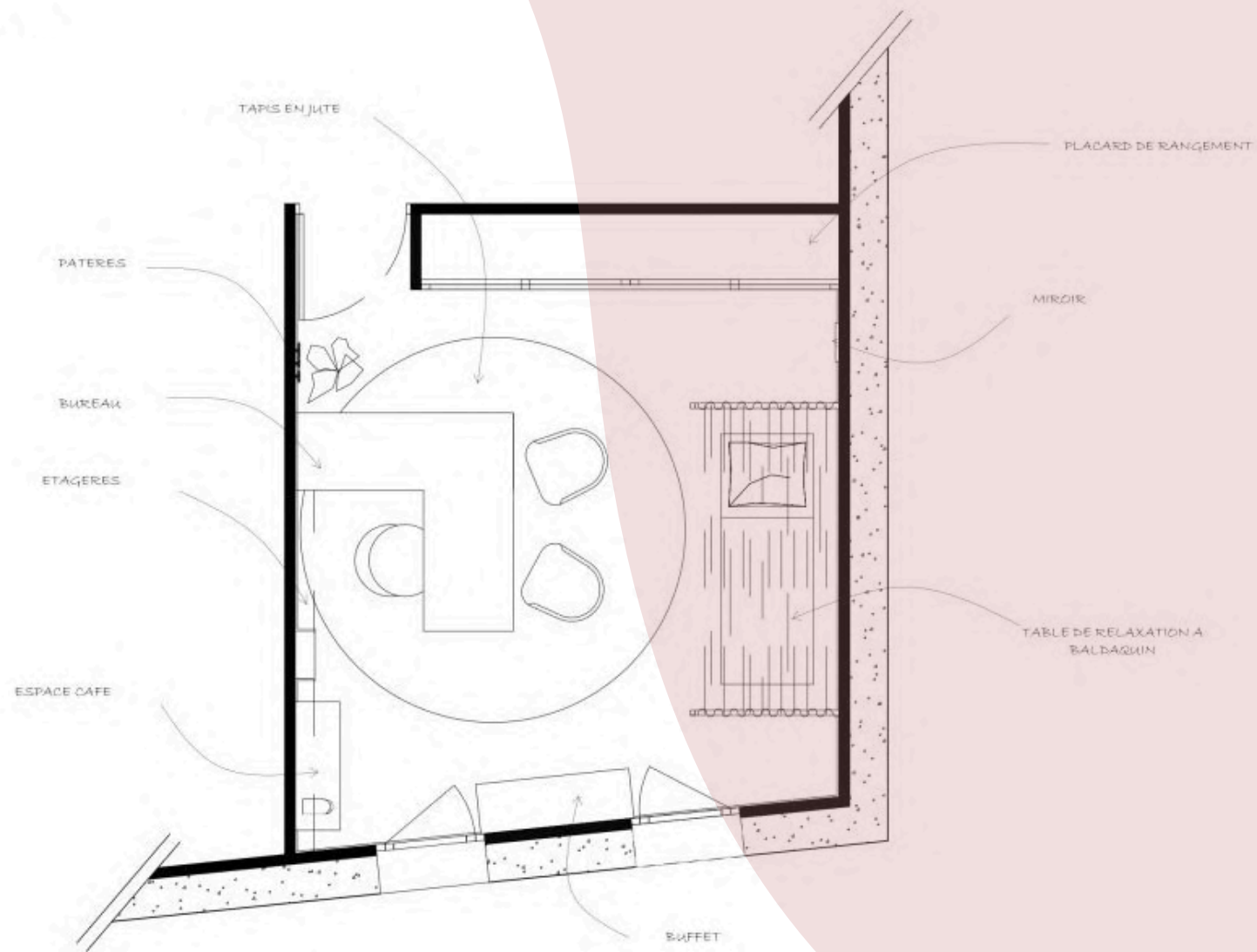

SUITE PARENTALE

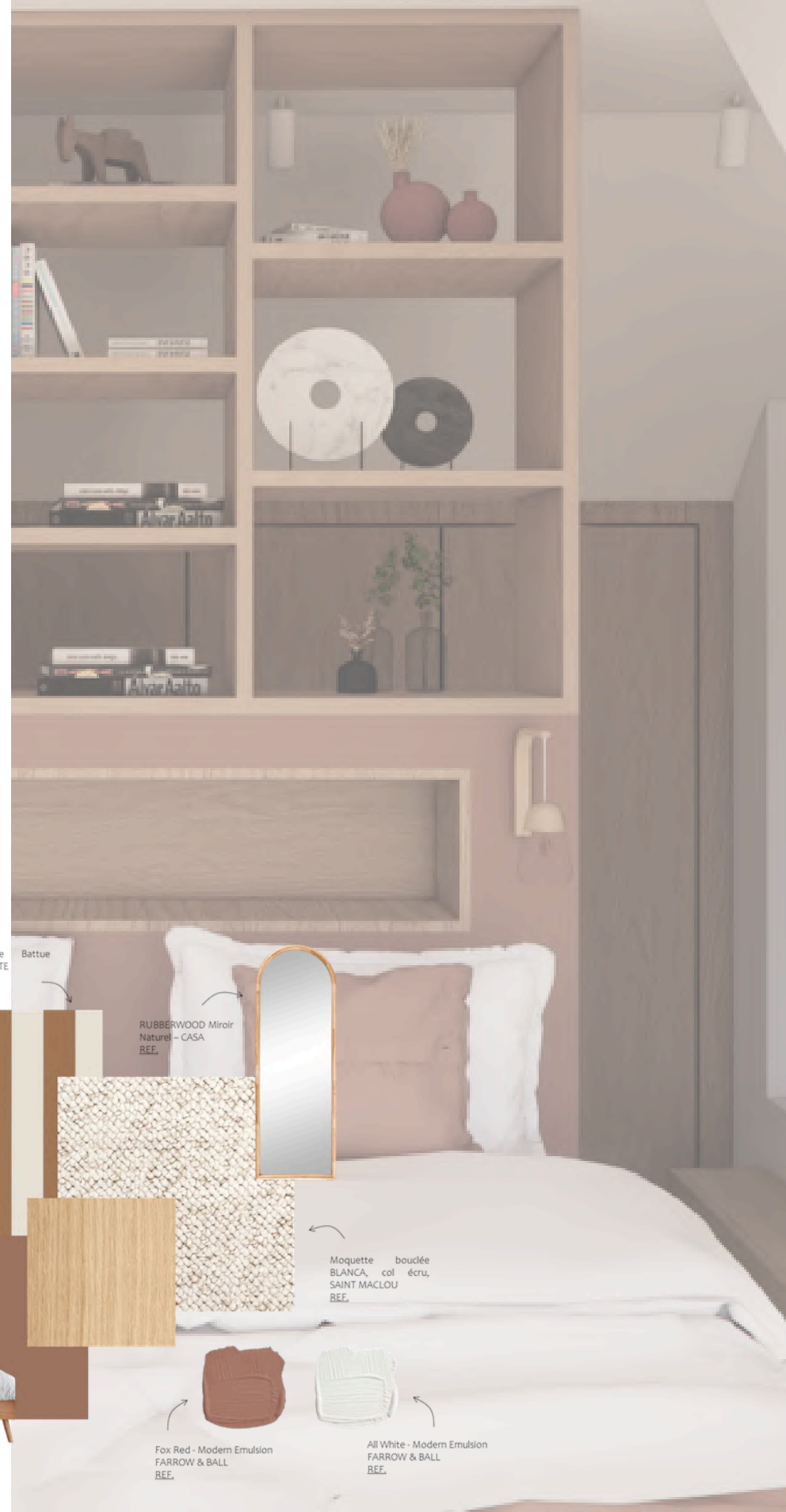

Applique en cannage, Dolkie LA REDOUTE BEE.

Octave, Terre MAISON JANETTE BEE.

Battue RUBBERWOOD Mirroir Naturel - CASA BEE.



Moquette bouclée BLANCA, col écreu, SAINT MACLOU BEE.

Lit avec sommier, Jimi - LA REDOUTE BEE.



Fox Red - Modern Emulsion FARROW & BALL BEE.

All White - Modern Emulsion FARROW & BALL BEE.



JARDIN FAMILIALE

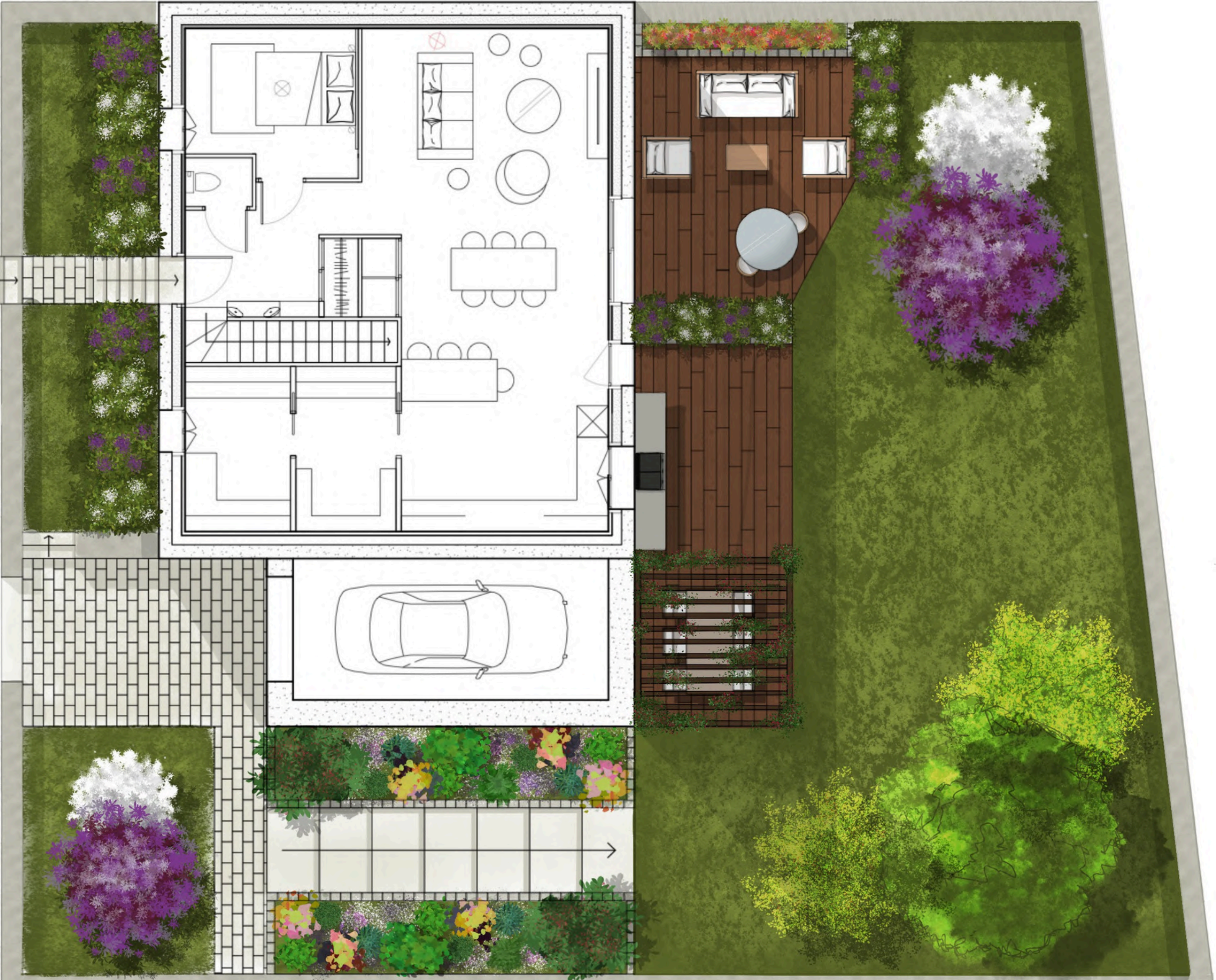

PLAN

COUPE DU TERRAIN

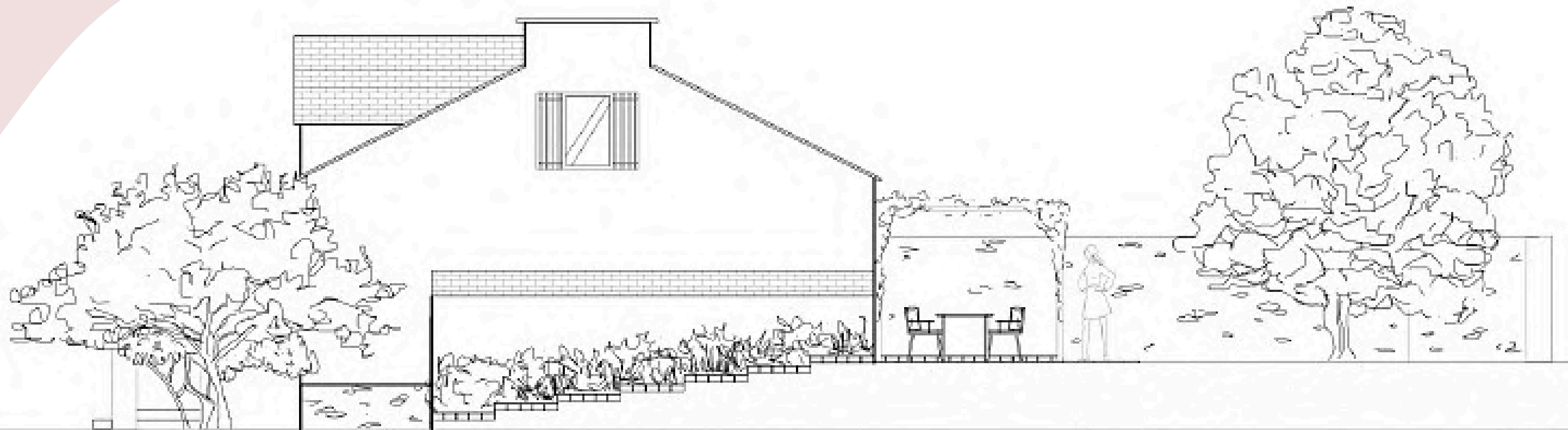

VUE RUE



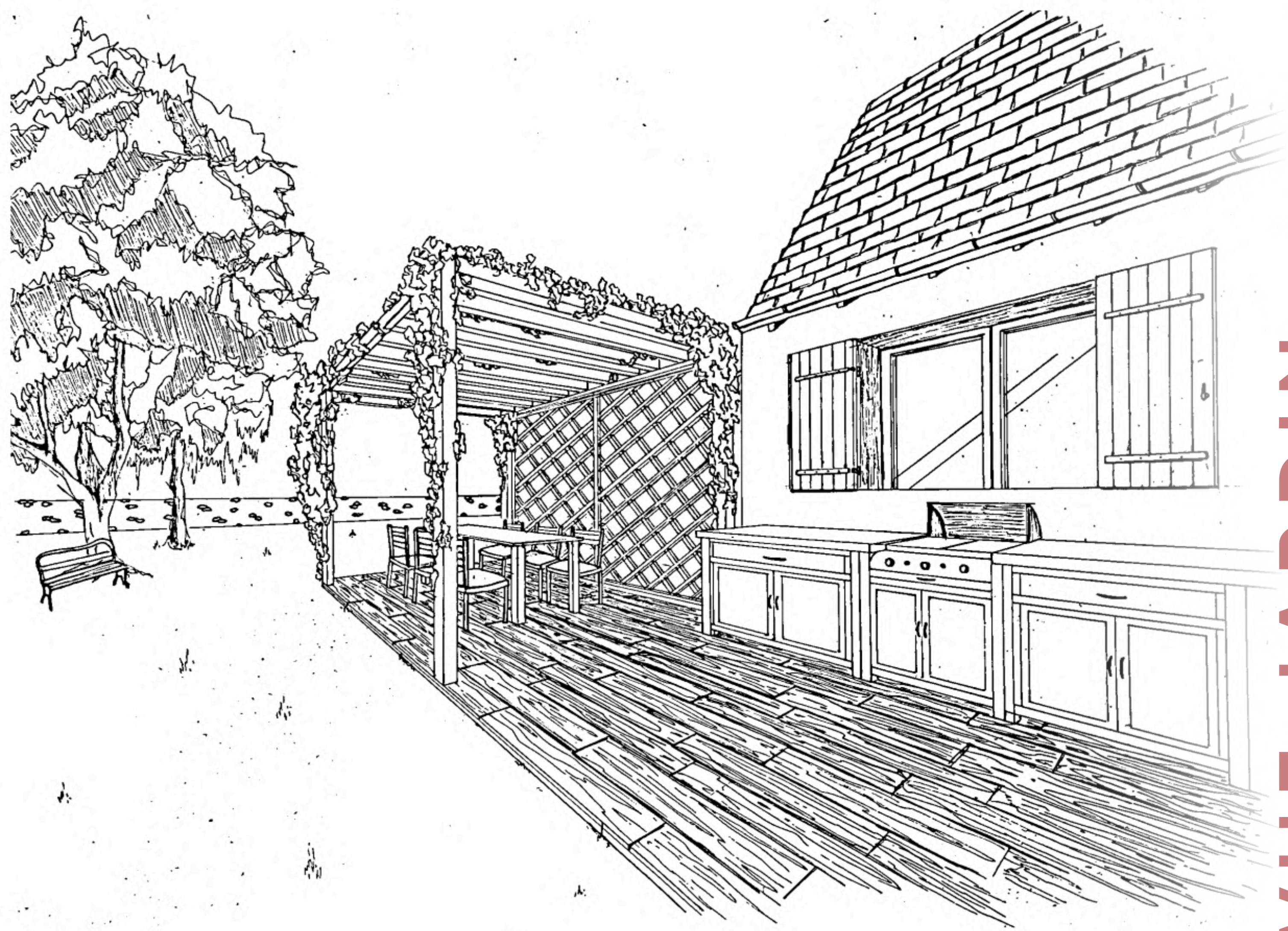

VUE JARDIN



VITRINE
COCO CHANEL

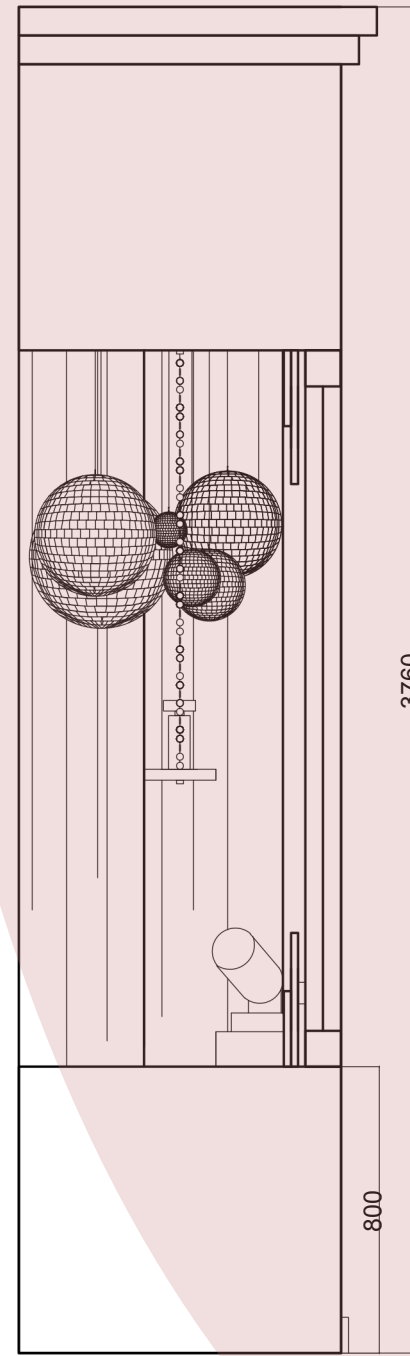
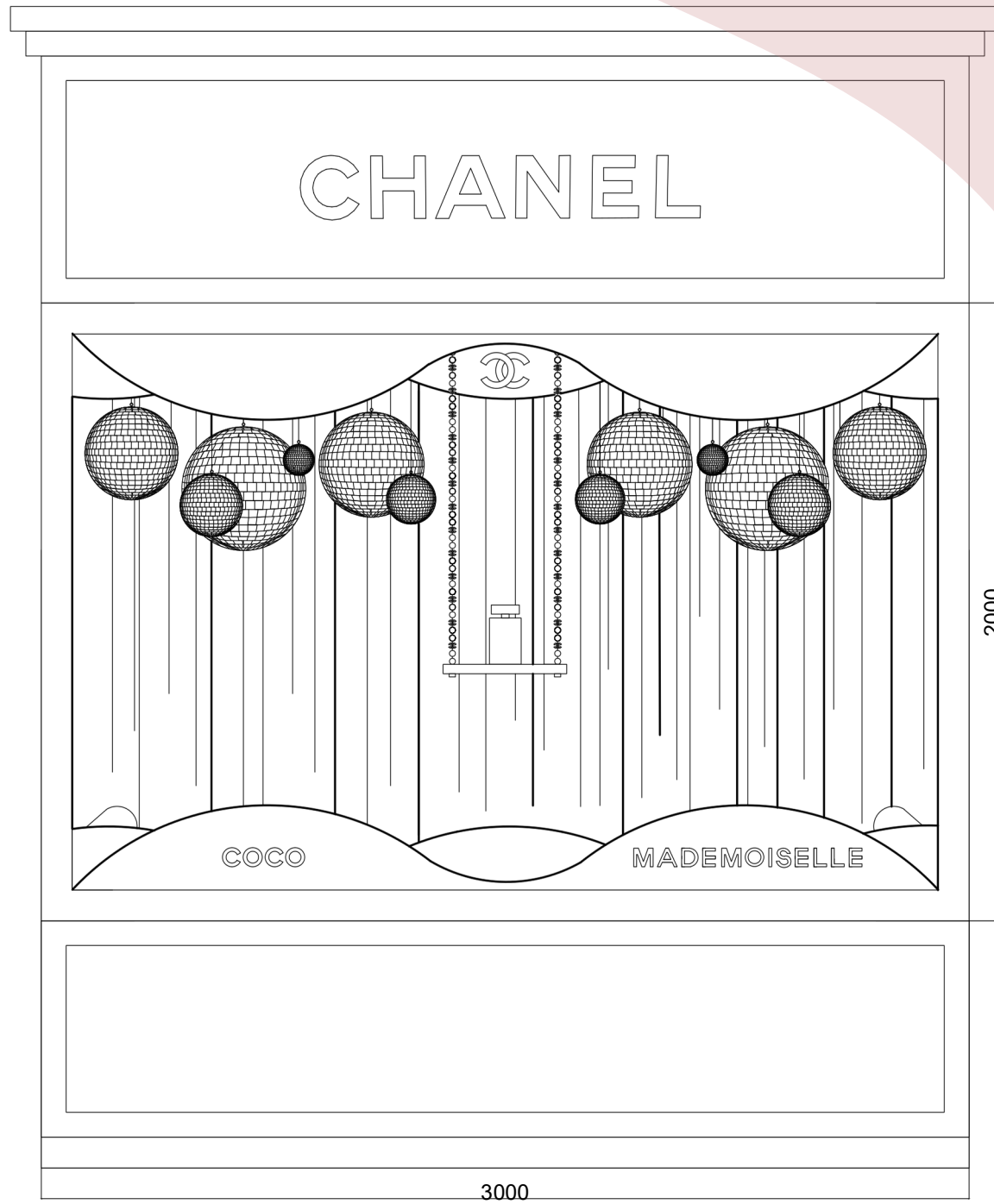
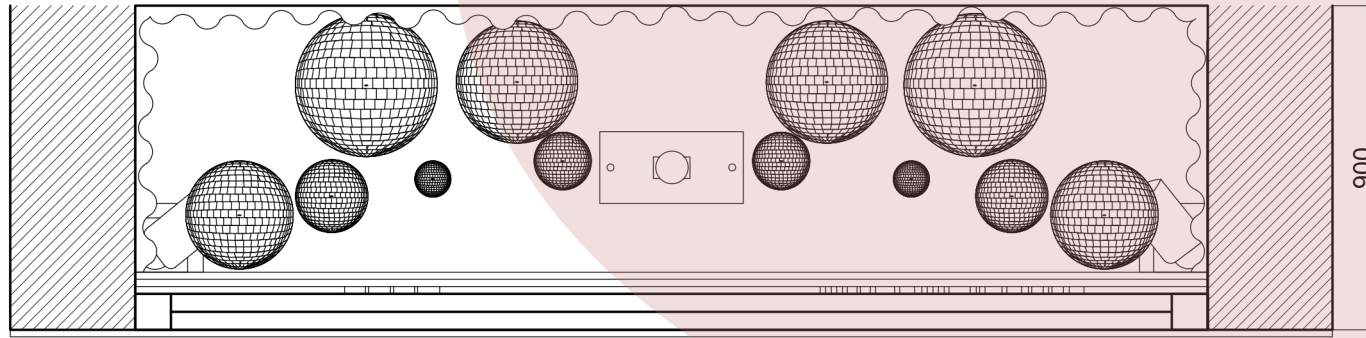
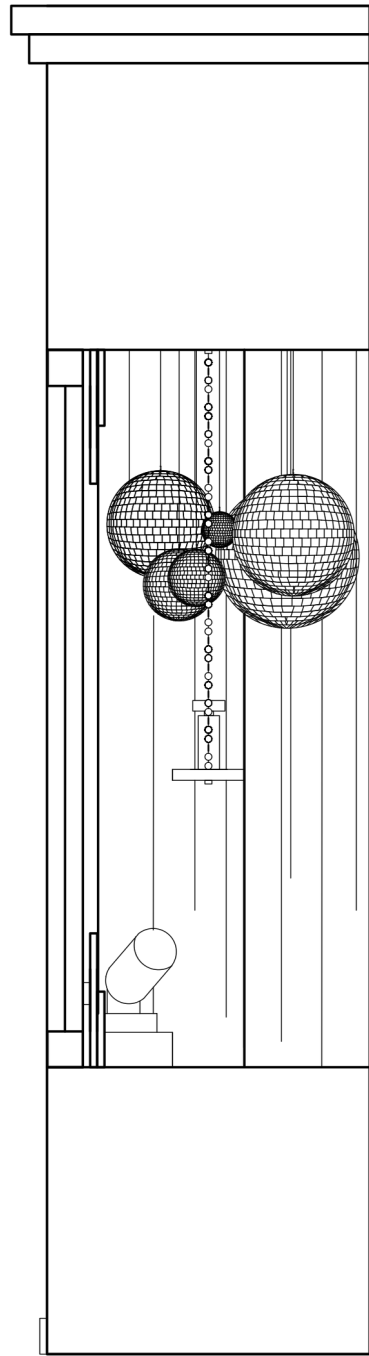

COUPLES

IMPLANTATION



13

AUTO ECOLE
DRIVING S'COOL

13

PLAN

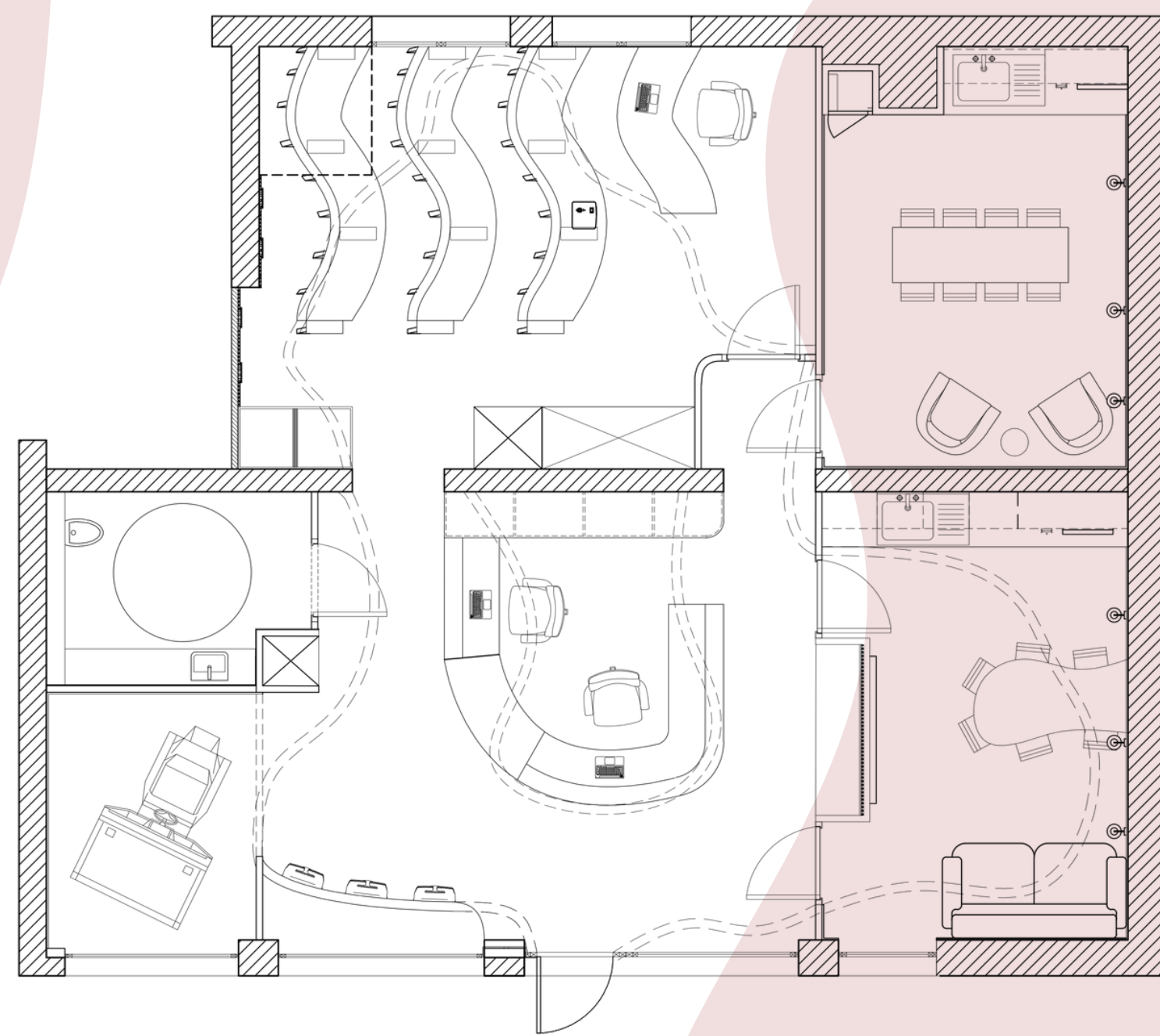

BETON CIRE SABLE



PLEXIGLASS



BOULEAU

ACCUEIL





BURREAU

SIMULATEUR



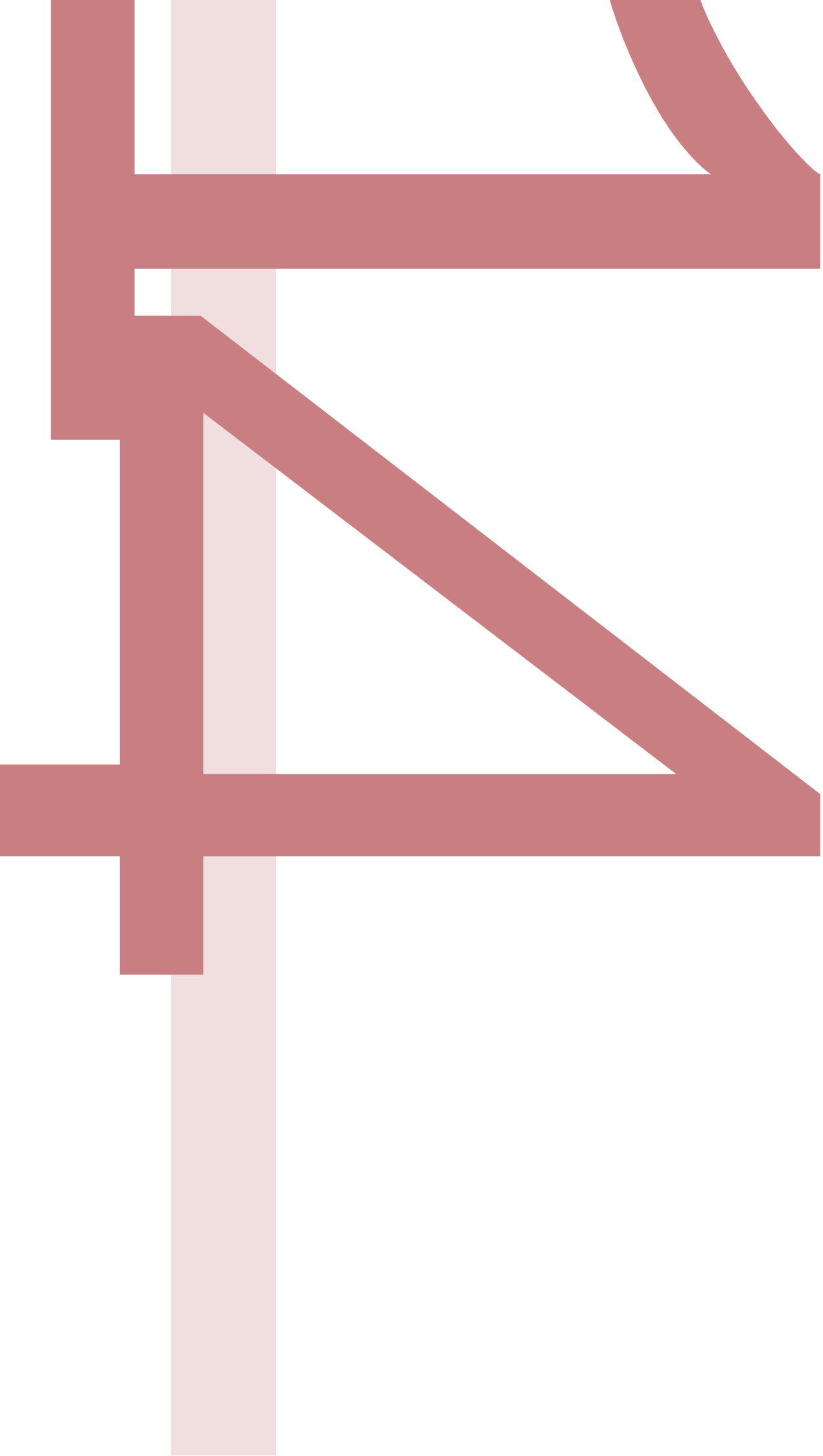

STAND RCV
RUGBY CLUB VANNES

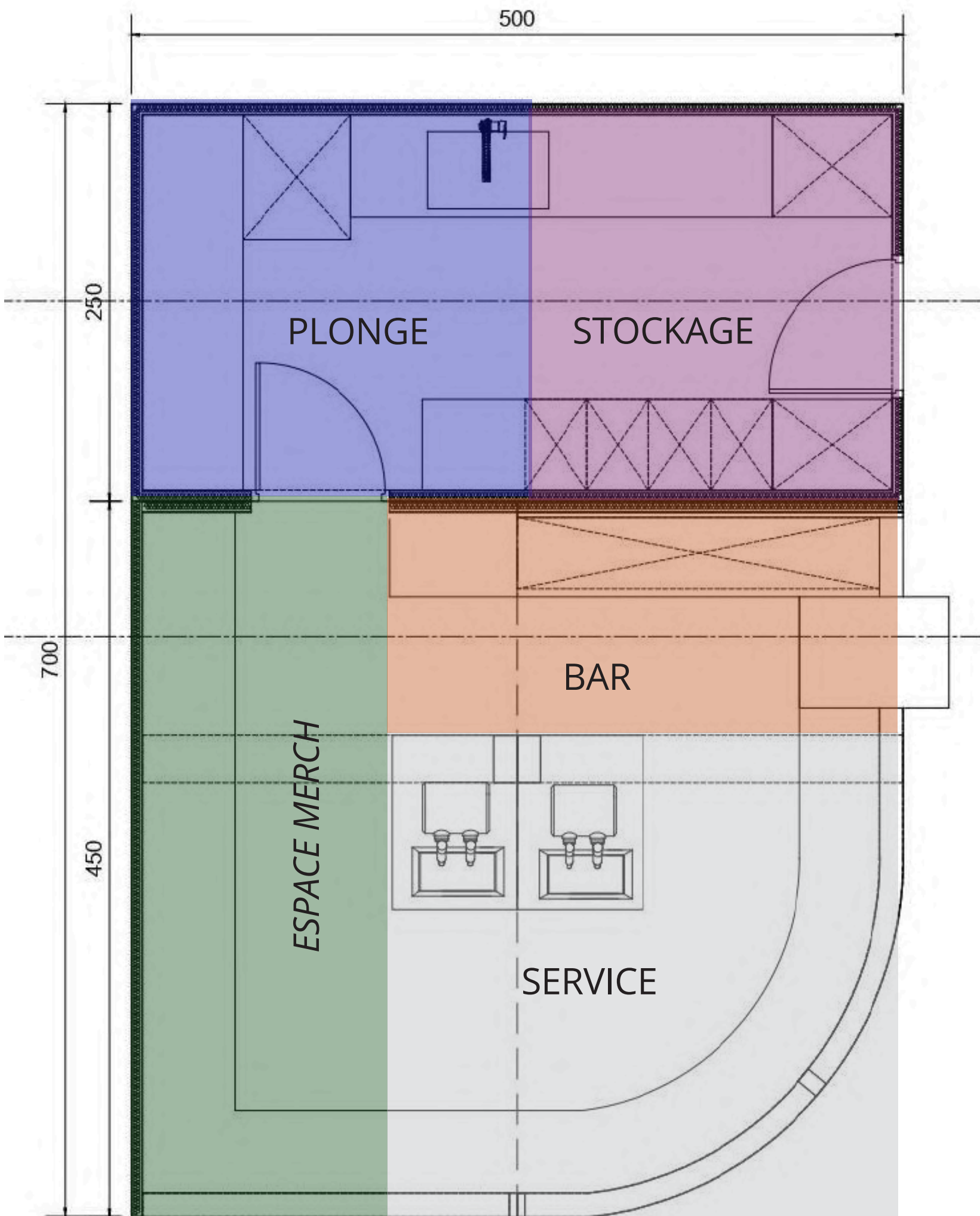

700

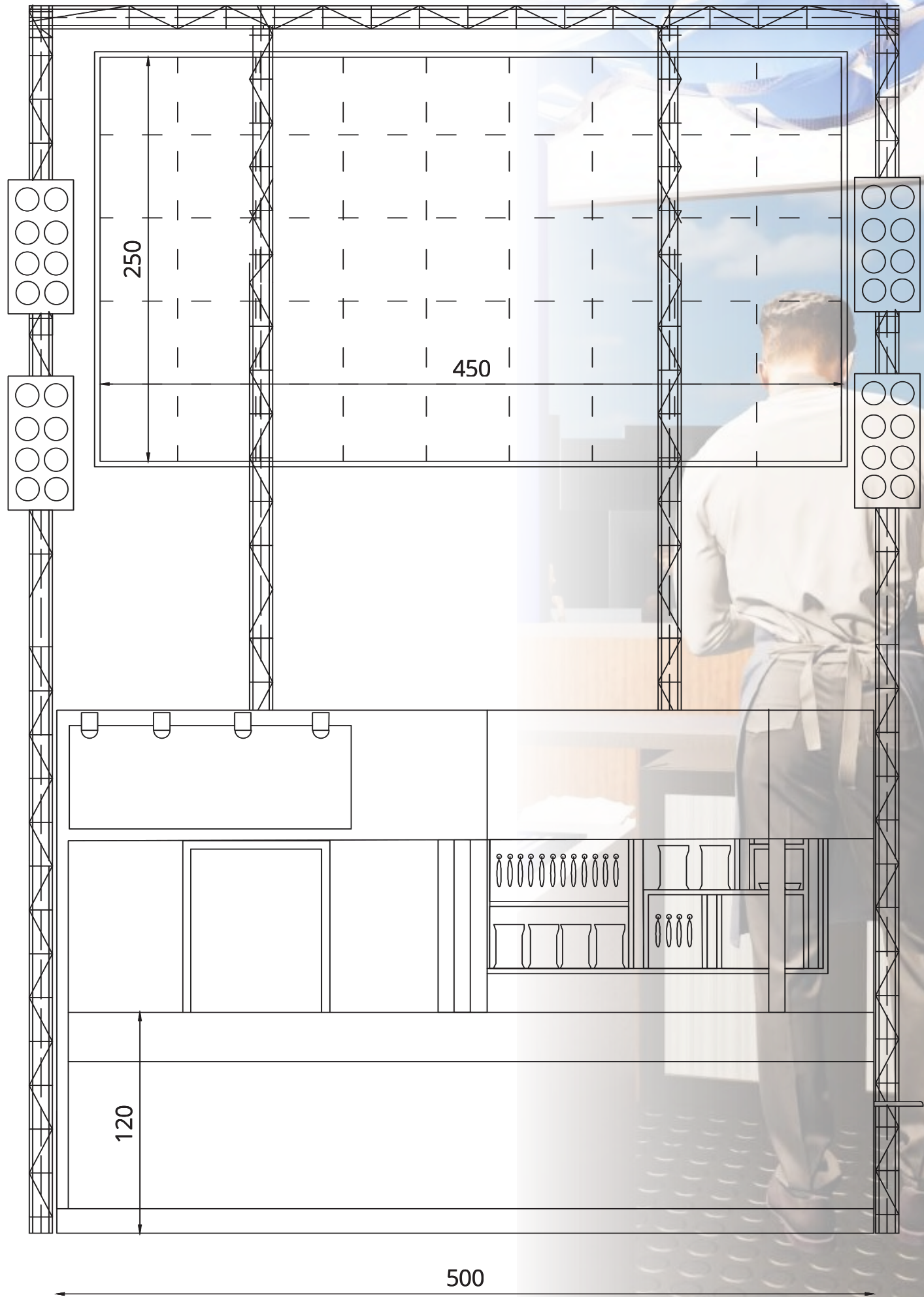

500

120

250

450

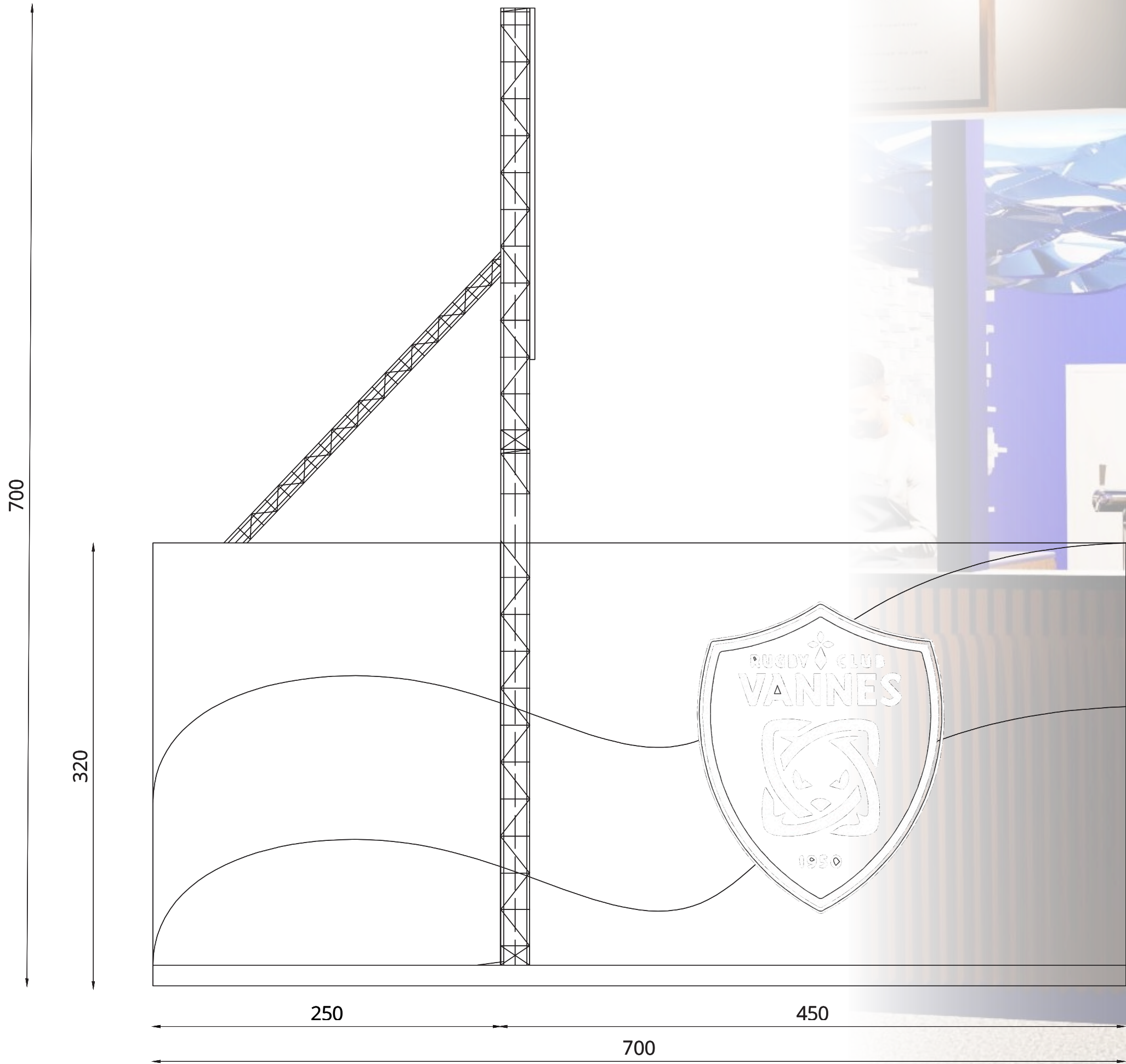



PARC
JARDIN D'OMBRE

PALETTE VEGETALE



Érable champêtre
Acer campestre

Famille : Aceraceae
Hauteur : 8 m
Largeur : 4 m
Exposition : Soleil, Mi-ombre
Feuillage : Caduc, Vert puis Jaune cuivré
Floraison : Avril, Jaune



Hêtre commun
Fagus sylvatica

Famille : Fagaceae
Hauteur : 20 m
Largeur : 15 m
Exposition : Soleil, Mi-ombre
Feuillage : Marcescent
Floraison : Avril à Mai



Bouleau pubescent
Betula pubescens

Famille : Betulaceae
Hauteur : 2000 cm
Largeur : 1000 cm
Exposition : Soleil, mi-ombre
Feuillage : Caduc, Vert
Floraison : Avril à Mai



Amélanchier du Canada
Amelanchier canadensis

Famille : Rosaceae
Hauteur : 600 cm
Largeur : 300 cm
Exposition : Soleil, Mi-ombre
Feuillage : Caduc, Vert foncé
Floraison : Avril à Mai, Blanche



Frêne commun
Fraxinus excelsior

Famille : Oleaceae
Hauteur : 30 m
Largeur : 20 m
Exposition : Soleil, mi-ombre
Feuillage : Caduc
Floraison : Avril



Heuchère
Heuchera Georgia Peach

Famille : Saxifragacées
Hauteur : 60cm
Largeur : 30cm
Exposition : Soleil, Mi-ombre
Feuillage : Persistant
Floraison : Juin à Juillet



Fougère
Dryopteris wallichiana

Famille : Marattiaceae
Hauteur : 1,50m
Largeur : 60cm
Exposition : Mi-ombre, Ombre
Feuillage : Semi-Persistant
Floraison : Printemps



Hosta White Feather
Hosta White Feather

Famille : Liliacées
Hauteur : 30 cm
Largeur : 40 cm
Exposition : Mi-ombre, Ombre
Feuillage : Caduc
Floraison : Juillet à Août



Géranium vivace cantabrigiense Bergamote
- Monarde Melissa Biokovo
Geranium x cantabrigiense biokovo

Famille : Lamiaceae
Hauteur : 25 cm
Largeur : 80 cm
Exposition : Soleil, Mi-ombre, Ombre
Feuillage : Persistant
Floraison : Mai à Juillet



Réalisation d'un projet paysager collaboratif au sein d'un groupe de 22 élèves. L'objectif était de concevoir 22 jardins individuels, soumis à des contraintes spécifiques, destinés à être assemblés en un parc unique. Ce travail a nécessité une coordination rigoureuse pour harmoniser la circulation, la palette végétale et les transitions, garantissant ainsi la cohérence d'ensemble de l'ouvrage.

Je suis ici



MONASTÈRE

AXONOMETRIE

2 Place de la Garenne à Vannes

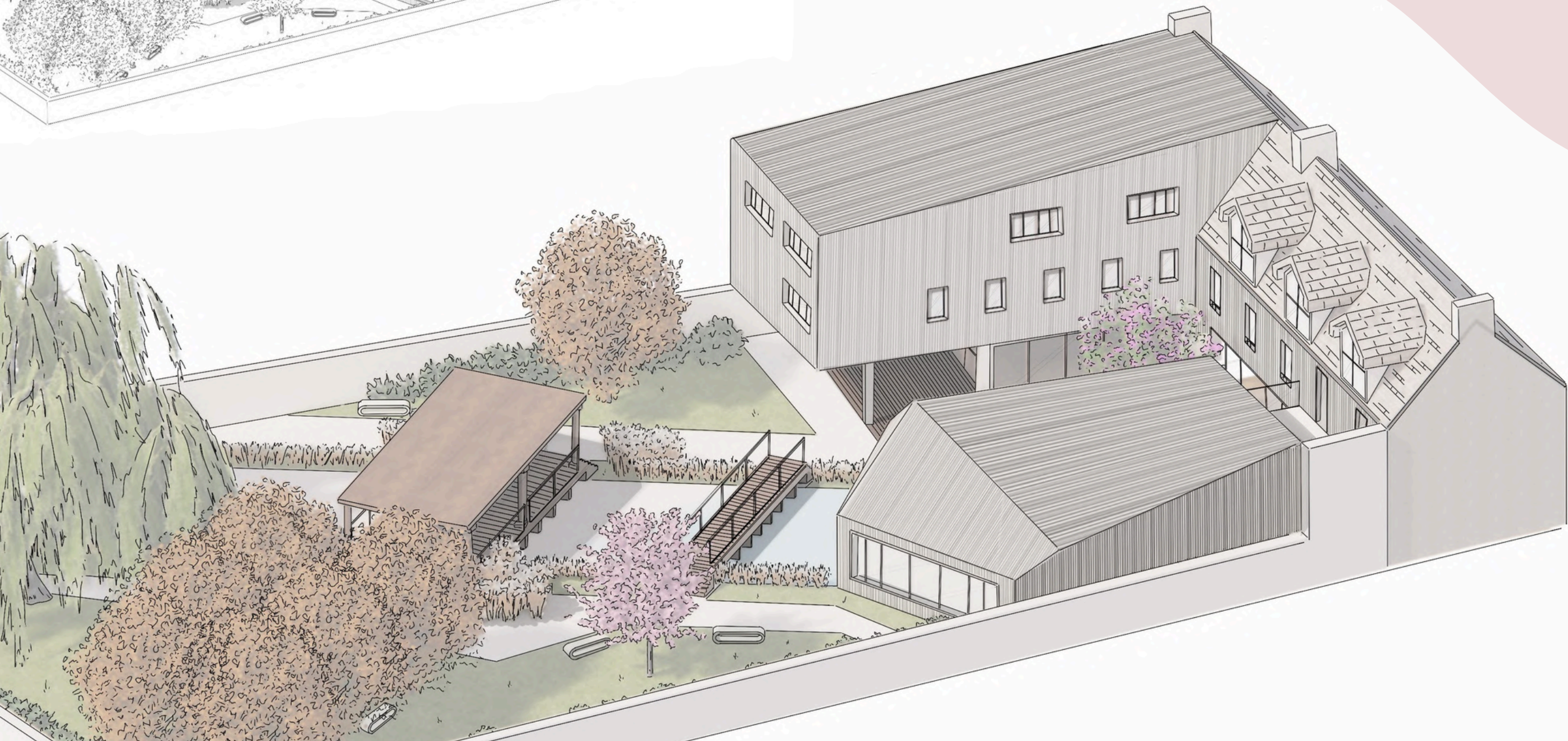
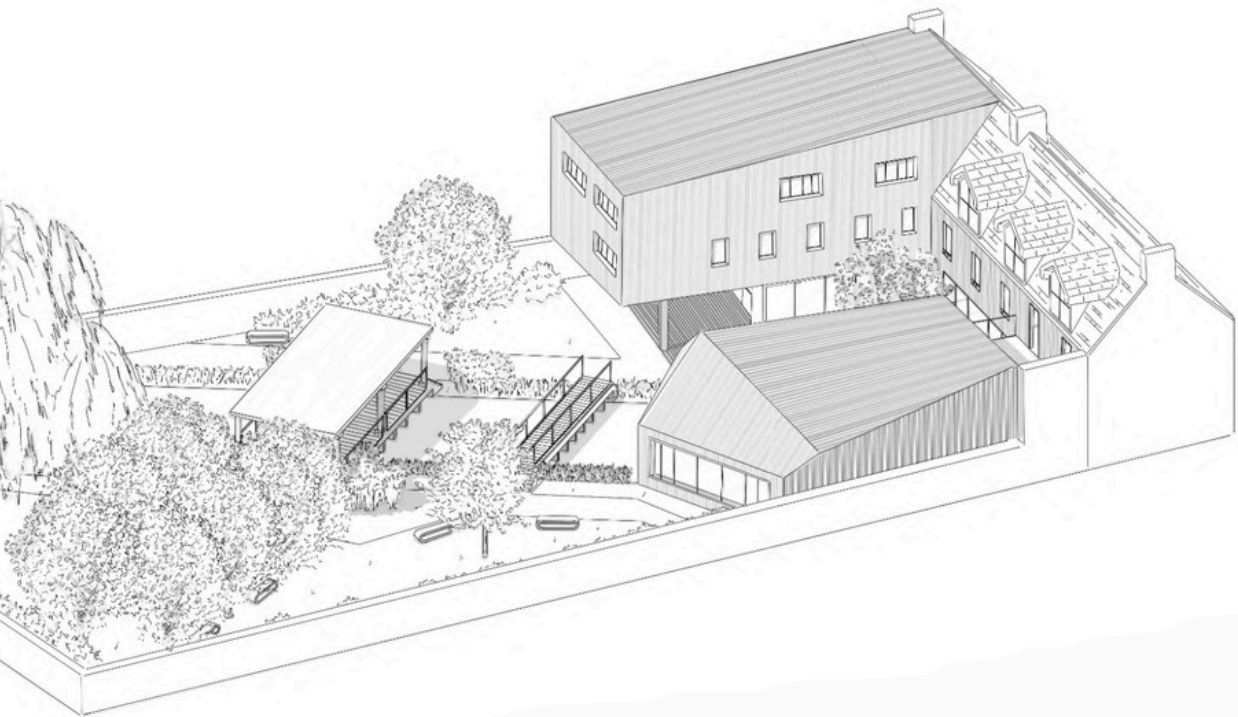

RDC

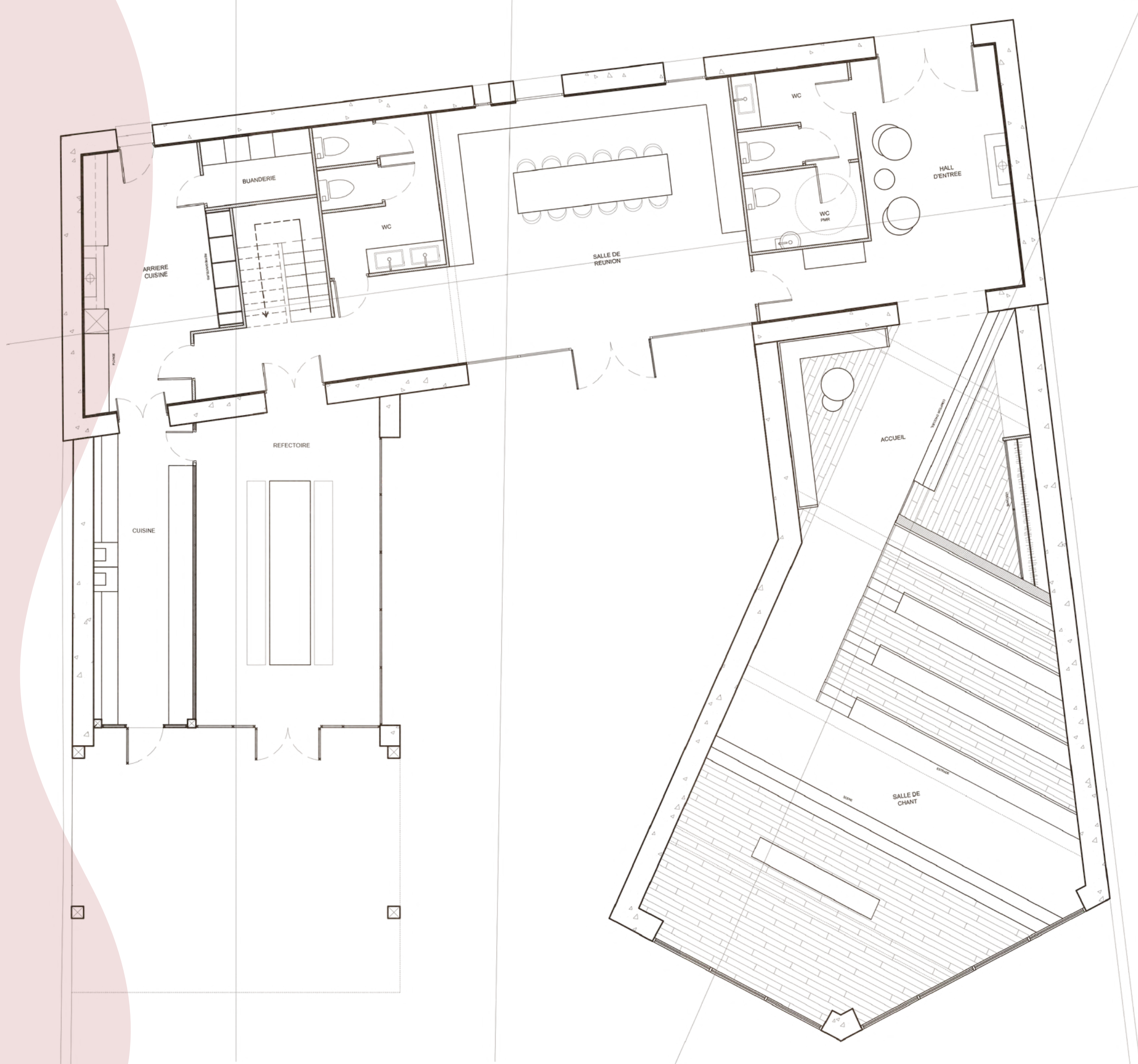

R+1



R + 2

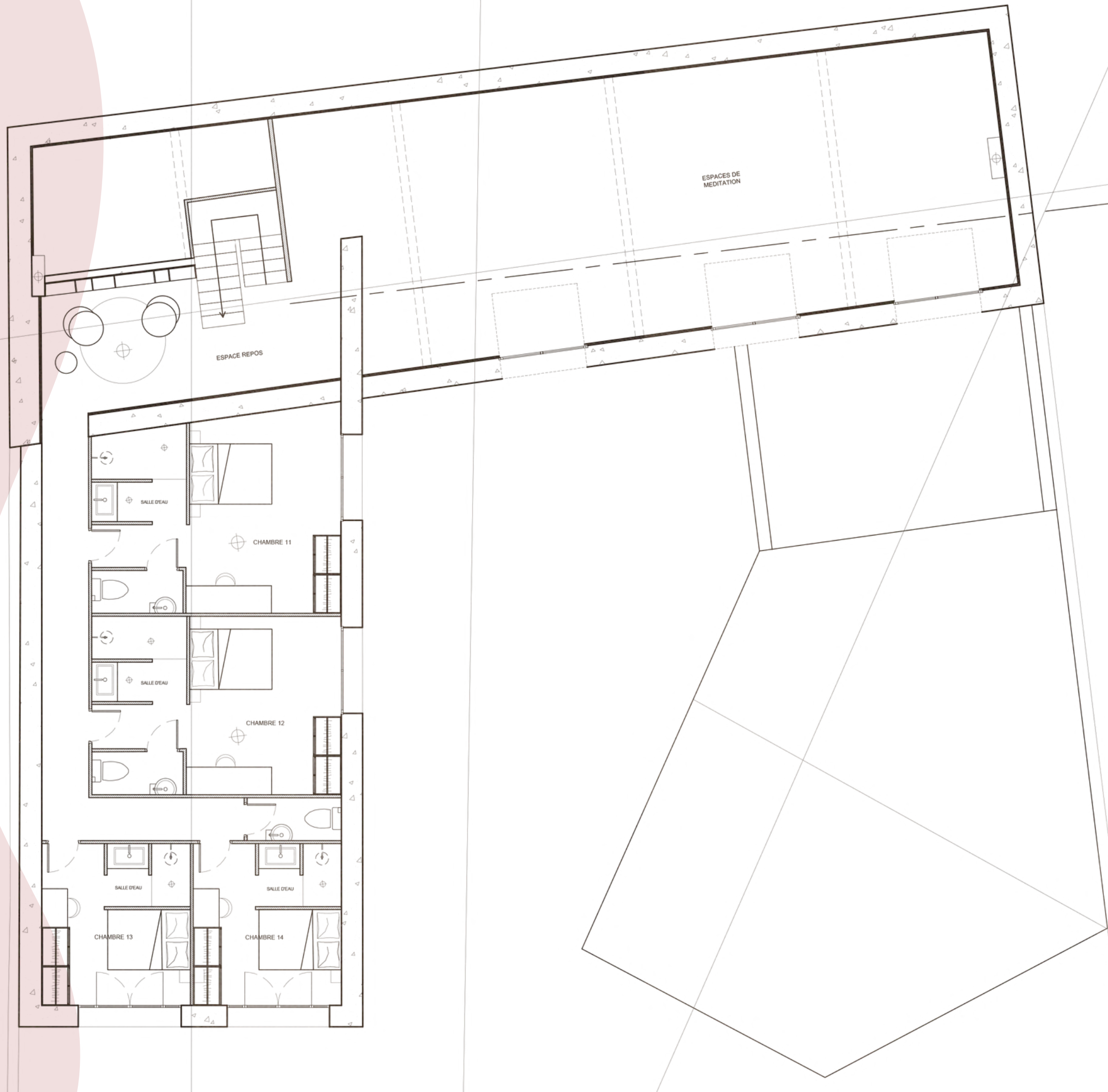

COUPE

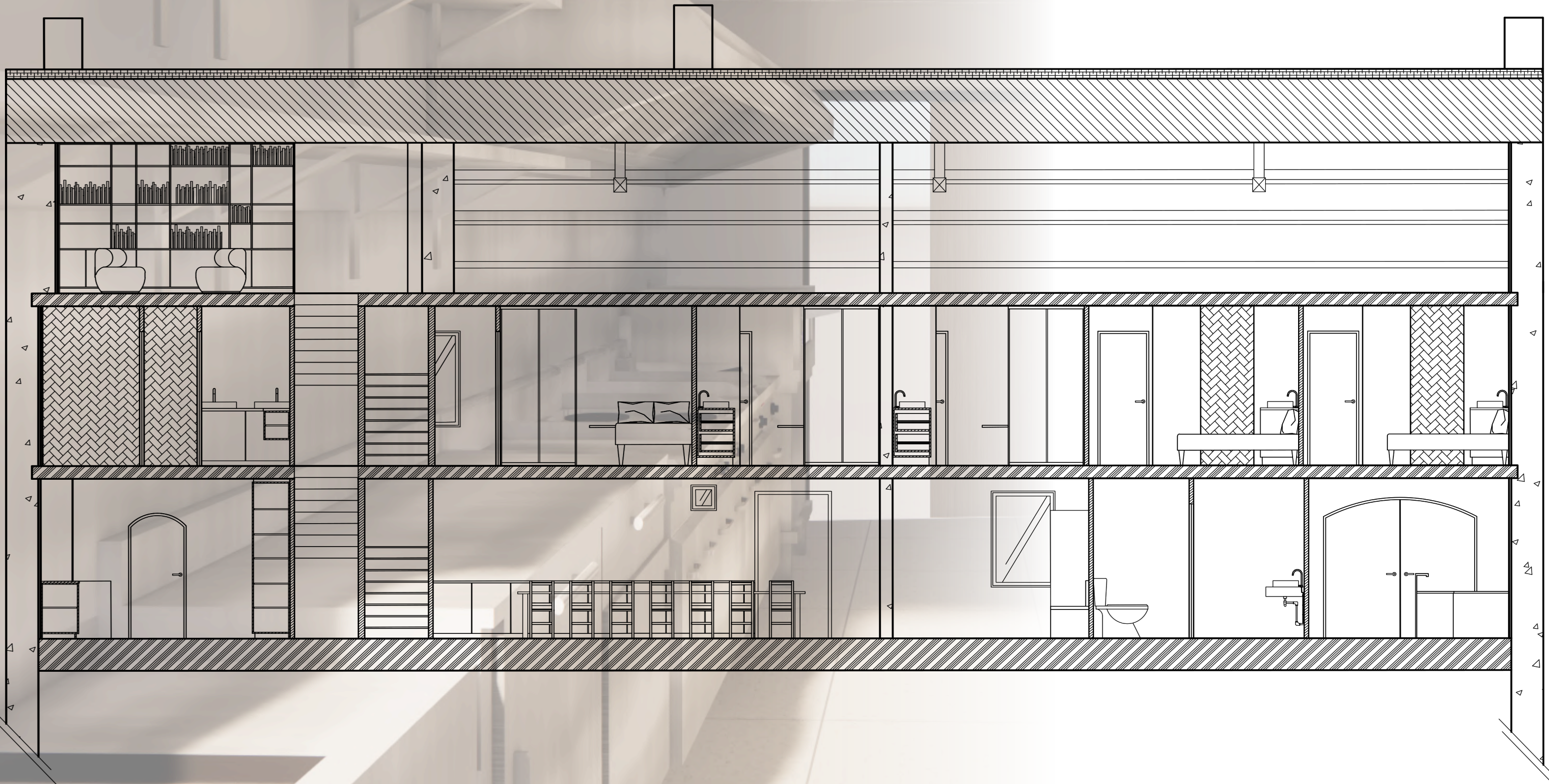



PORTFOLIO